SHONEN CAPTAIN COMICS

ゲッターロボ号

SC COMICS

ゲッターロボ號

原作 永井豪
作画 石川賢

Vol. 3

徳間書店
SC-124

GETTER ROBO-GO

SC COMICS
徳間書店

¡EL EJÉRCITO DE RANDO DE ACERCA!

¡¡LOS ALIADOS FORMAN EL CUERPO DE ROBOTS GIGANTES!!

ASÍ QUE, EL GETTER LUCHA...
EL EQUIPO GETTER LUCHA...

Devilman

Vol.3

Trabajo Original
GO NAGAI

Autor
KEN ISHIKAWA

Base ofensiva de
las Fuerzas Aliadas
CAPTAIN TEXAS

BOB HOSNER
SAM HOSNER

GUSTAF H-24
(EJÉRCITO ALEMÁN)
PESO – 17.4 T
ALTURA – 20.5 M
TIPO DE COMBATE
TIERRA/AIRE

GETTER ROBO GO
(NISAR JAPONÉS)
PESO – 21.5 T
ALTURA – 20 M
TIPO DE COMBATE
TIERRA/AIRE/MAR

ROBO SUN T-520
(EJÉRCITO
CANADIENSE)
PESO – 111 T
ALTURA – 28 M
TIPO DE COMBATE
TIERRA

HEIM SHATNER

GO ICHIMONJI

SHO TACHIBANA

GAI DAIDO

LINDA TIRAMISU

BB-5
(GRAN BRETAÑA)
PESO – 9.8 T
ALTURA 11.2 M
TIPO DE COMBATE
TIERRA

STILVA
(EJÉRCITO
ESTADOUNIDENSE)
PESO – 18.2 T
ALTURA 25 M
TIPO DE COMBATE
TIERRA/AIRE

JOHN REMBERT

SCHWARTZKOF

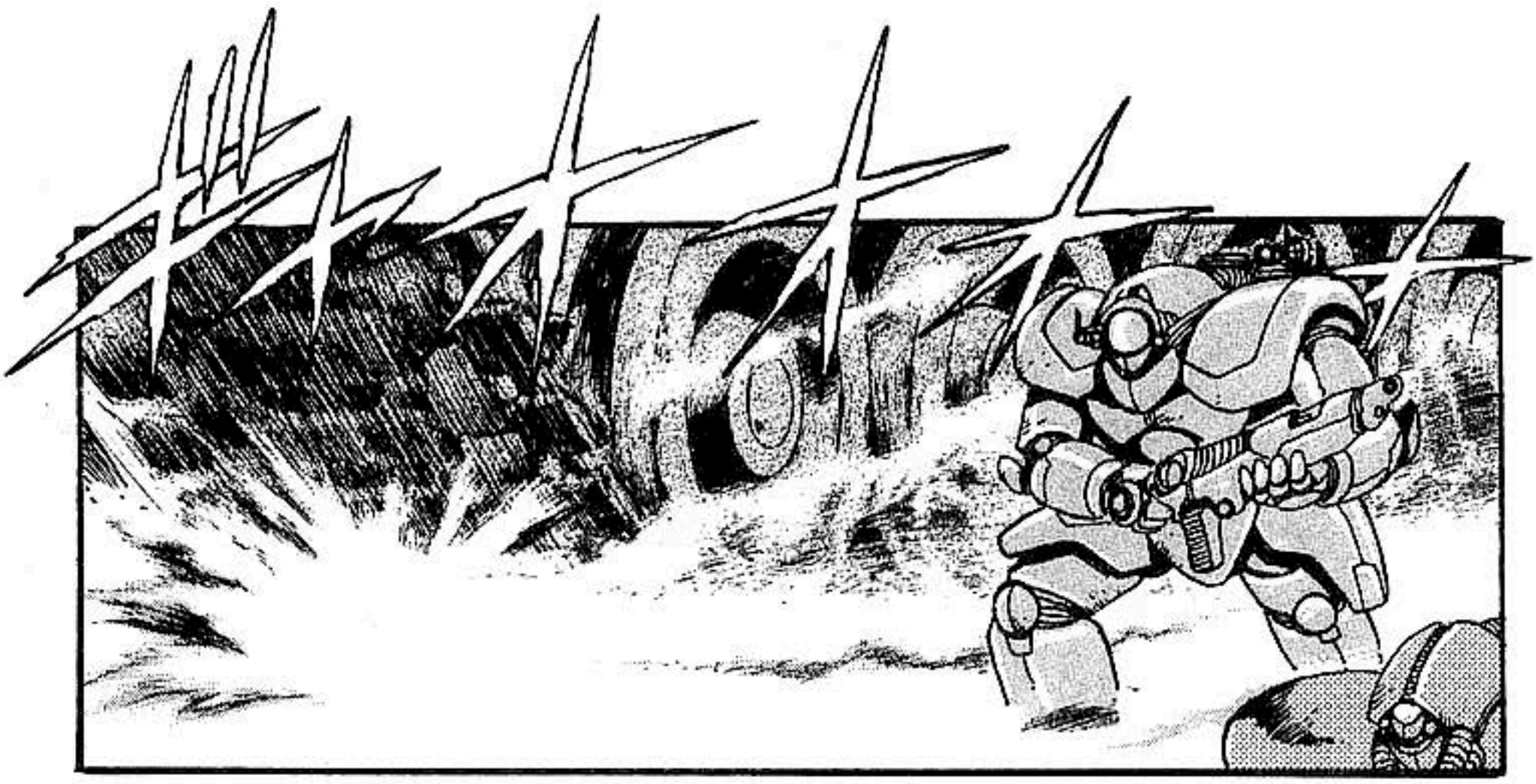
ESTÁ A 20.5 KM DE LA FRONTERA CANADIENSE, 140 GRADOS ESTE POR 75 GRADOS NORTE.
HEMOS ENCONTRADO LA BASE DEL CAZA FURTIVO QUE RESCATÓ AL GETTER.
NUESTROS SATÉLITES ESTÁN DETECTANDO AL EJÉRCITO CANADIENSE Y ESTADOUNIDENSE.
¡¡VAMOS A CAMBIAR DE OBJETIVO!!
BIEN.
INFORMA DE ESTO A TODAS LAS UNIDADES EN LA COSTA.

LORD YASHA...

HELL-
RAISER.

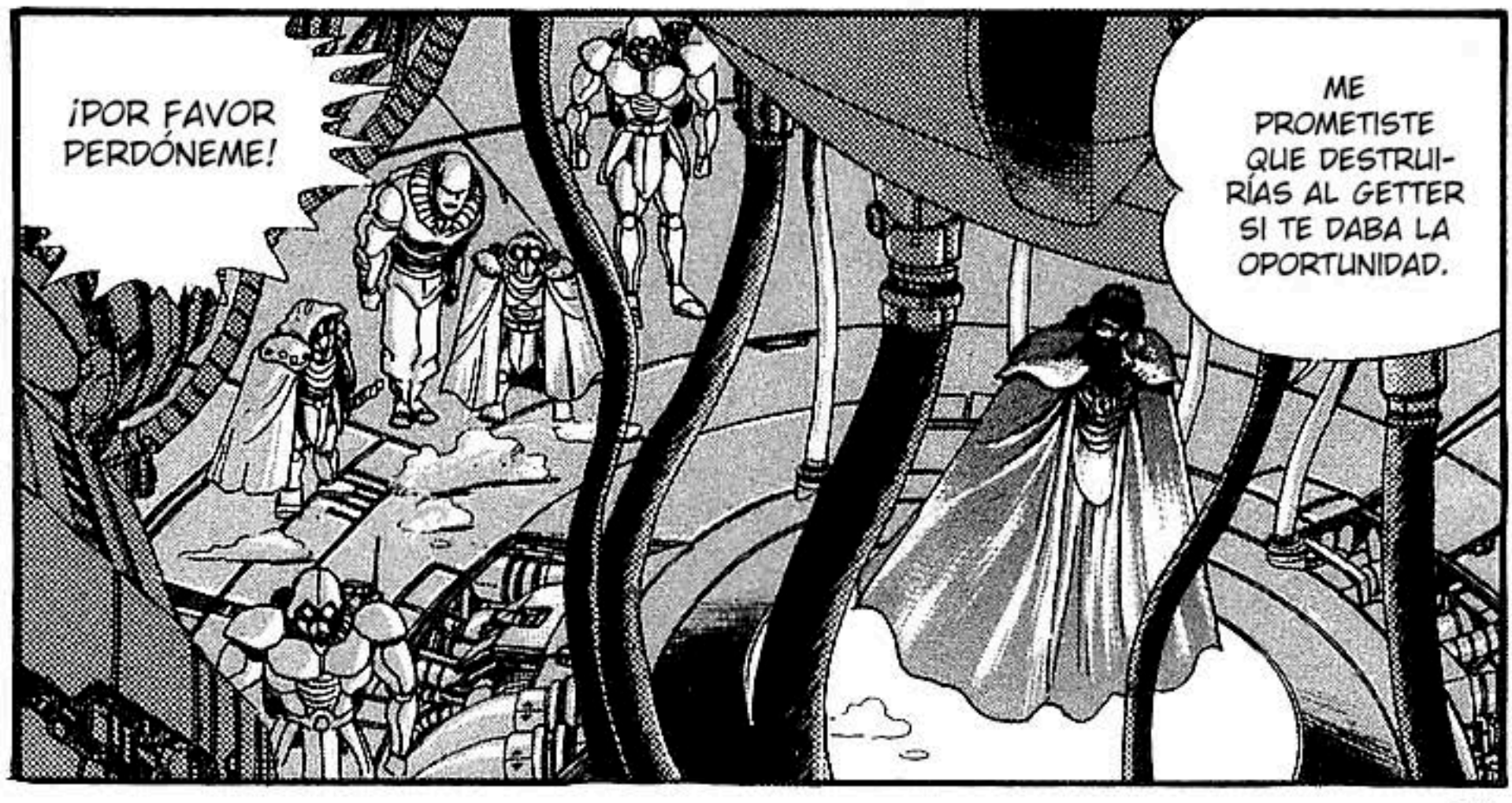
¡POR FAVOR PERDÓNEME!
ME PROMETISTE QUE DESTRUIRÍAS AL GETTER SI TE DABA LA OPORTUNIDAD.

¡¡SE SUPONÍA QUE IBAS A DESTRUIR AL GETTER!!

¡¿POR QUÉ NO TE DESHICISTE DE ÉL?!

¡¡NADA DE EXCUSAS!!

¡APARECIÓ UN ENEMIGO INESPERADO!

CUANDO TE DIGO QUE PELEES, TÚ PELEAS.

¡Y CUANDO TE DIGO QUE MATES, TÚ MATAS!

YA SABES QUE YO NO TOLERO LOS FRACASOS.

¡ASÍ QUE TE VOY A DAR OTRA OPORTUNIDAD!

SABES HELLRAISER, ME CAES BIEN.

AHORA TENDRÁS QUE ASUMIR LAS CONSECUENCIAS.

POR TU CULPA, HEMOS TENIDO QUE CAMBIAR DE ESTRATEGIA.

¡¡¡BAM!!!

¡¡¡BAM!!!

¡¡¡BAM!!!

...¡COMO LAS QUE DA EL PROFESOR RANDO!

SI... OTRA OPORTUNIDAD ...

TODO VA BIEN.

¿CÓMO ESTÁ SHO?

¡GRA-
CIAS!
ESTIMO QUE ESTARÁ BIEN EN TRES DÍAS.
PERO LA PRUEBA DEL ESCÁNER FUE MUY RECON-FORTANTE.
ELLA SUFRIÓ MUCHAS HERIDAS.
EH?
VÁMONOS, AÚN TENEMOS OTRO PACIENTE AL QUE VISITAR.
¡FIU!
¡ESO ES GENIAL!

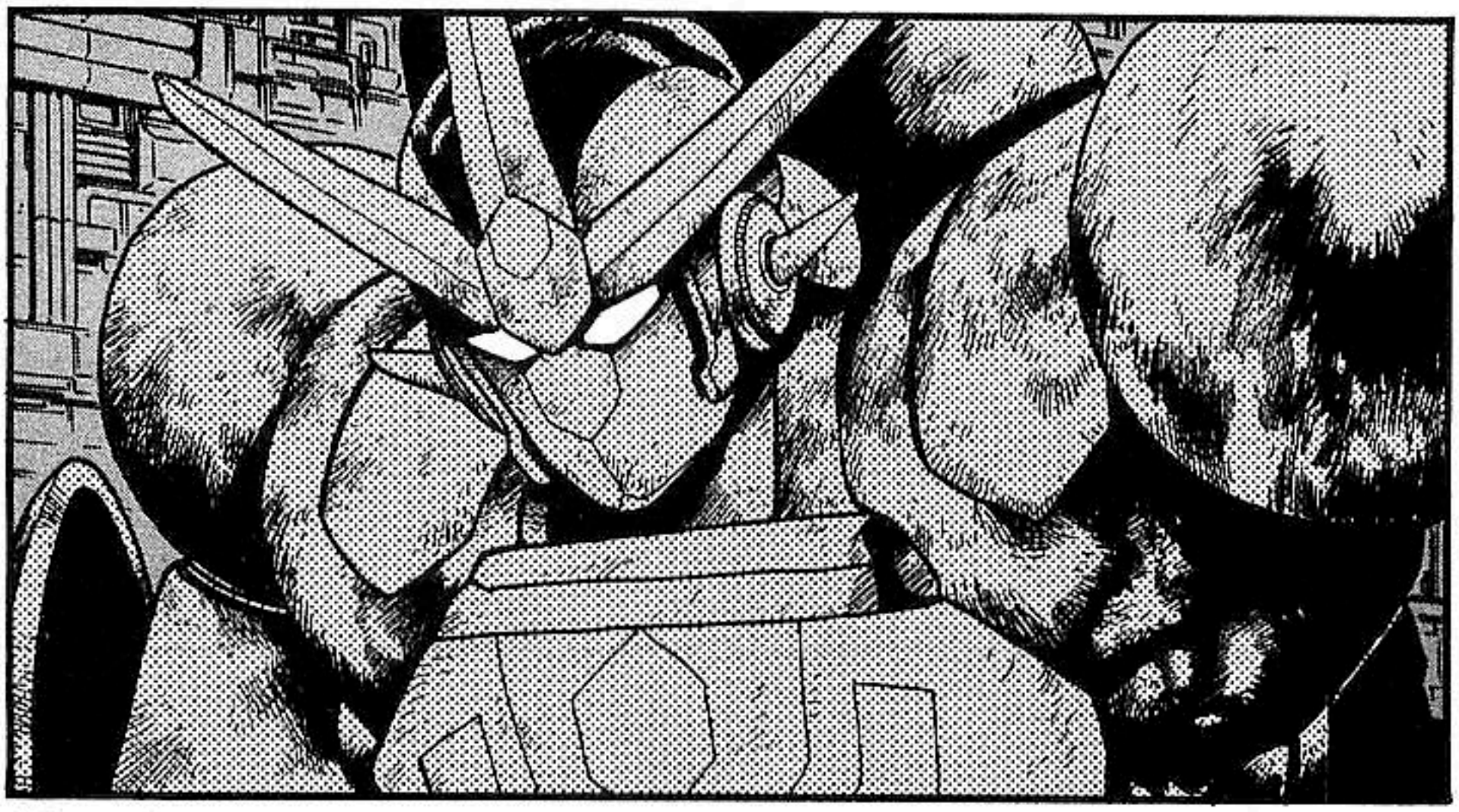

ASÍ QUE, ¡¿COMO VA TODO?!

¡¿POR QUÉ AÚN NO HAN TERMINADO DE REPARARLO?!

ELLA ESTARÁ DE VUELTA A LA ACCIÓN ANTES QUE EL GETTER.

NO TE PREO-CUPES.

¿CÓMO ESTÁ SHO?

¡POR SUPUESTO QUE VA A TARDAR, VIENDO LAS CONDICIONES EN LA QUE LO TRAJERON!

JEFE ...

¡¡QUÉ CABEZA DURA ERES!!

¡NOSOTROS NOS ESTAMOS REVENTANDO TRABAJANDO, MIENTRAS QUE TÚ...!

VALE, VALE... ¡LO SIENTO!

SÍ.

¿EL GETTER ESTÁ TAN MAL?

¡ESTÁ REALMENTE ENOJADO!

JEEZ ..!

¡NUNCA ENTIEN-DEN!

PERO, APARTE DE ESO... LAS COSAS ESTÁN MUY DURAS POR AQUÍ.

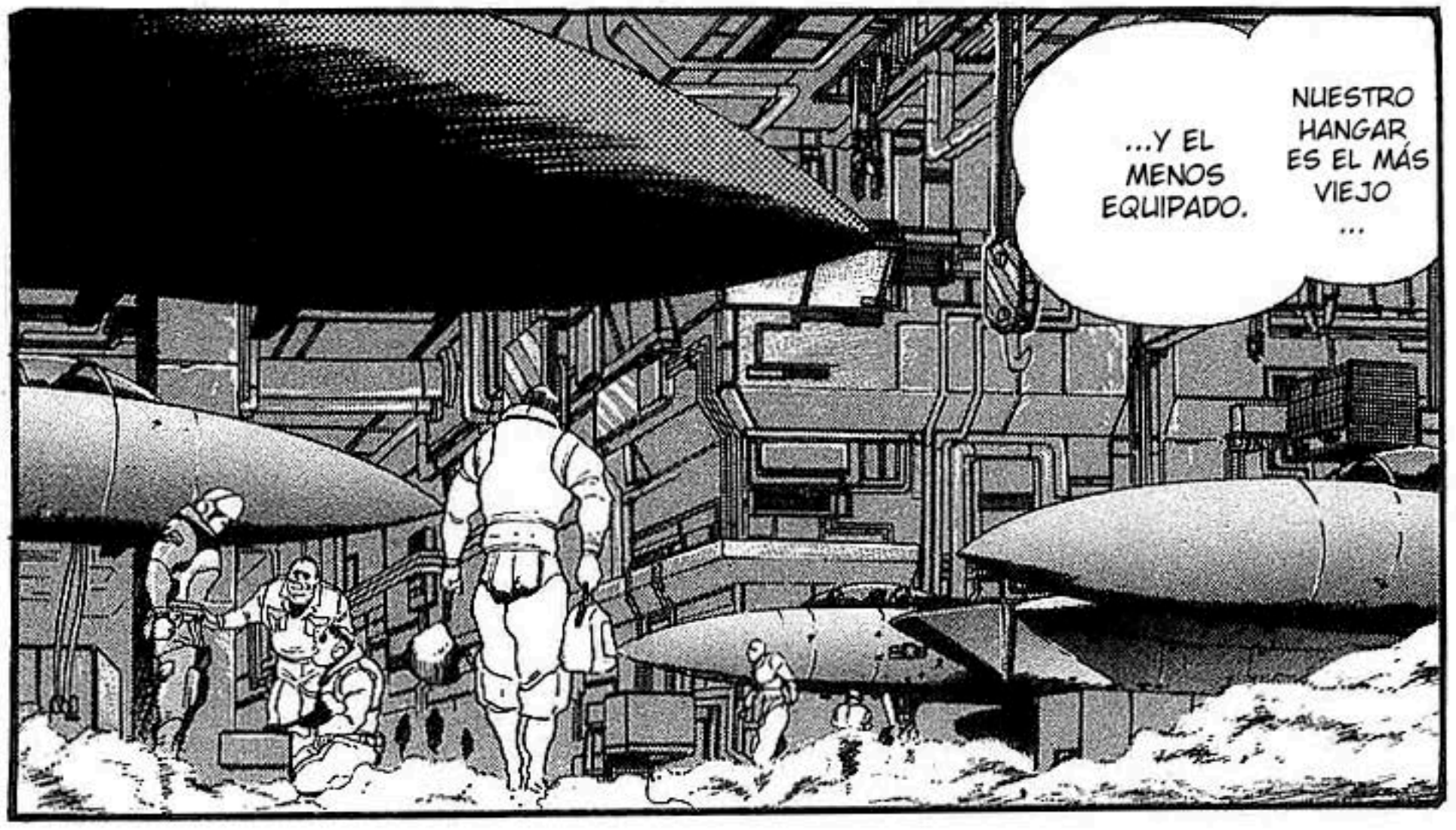
...Y EL MENOS EQUIPADO.
NUESTRO HANGAR ES EL MÁS VIEJO ...

ES MUY DIFÍCIL TRABAJAR EN ESTAS CONDICIO-NES.

LOS ESTA-DOUNIDENSES NO AYUDAN EN NADA.

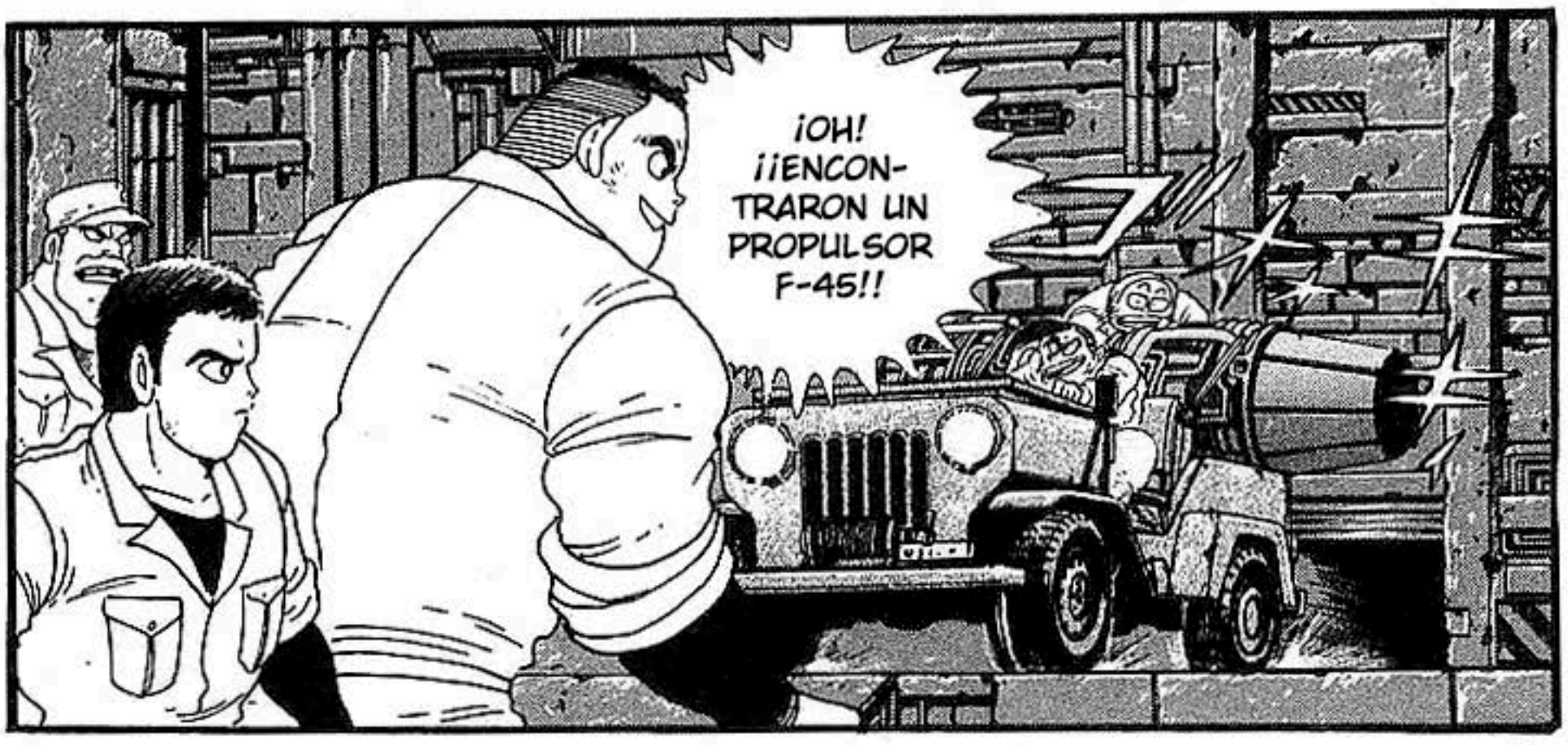
¡OH! ¡¡ENCON-TRARON UN PROPULSOR F-45!!

¡BIEN!
USÉMOSLO EN EL GETTER-2.
SI LO MODIFICAMOS UN POCO, PODREMOS USARLO.
AUNQUE NO ES BUENO PEDIR PIEZAS PRESTADAS.
¡¡ GENIAL !!
¡JA-JAJA!
¡¡MIREN ESO!!
¡NO HAY PROBLEMA!
NOSOTROS LAS BUSCAMOS
NECESITO CABLES PARA LAS COMPUTADORAS.
SU ROBOT ES UN PEDAZO DE BASURA.

NO TE PREOCUPES.

GO, NO...

¡SÍ!

¡¡COMO LOS MONOS!!

SABEN, ELLOS SOLO SON BUENOS HACIENDO IMITACIONES.

¡¿MONO QUERER BANANA?!

¡JA! ¡SE ACERCA UN MONO!

¿VES, SCHWARTZKOF? ELLOS NO DICEN NADA.

¿A DÓNDE VAS? ¡OYE! ¡REGRESA, MONITO!

¡PERO EN CUANTO SALEN DE ELLA, TODOS SON UNOS ***COBARDES!***

ESOS JAPOS ...

SE SIENTEN MUY VALIENTES EN SU ISLA...

¡DESPUÉS DE ELLOS ESTARÍAN LOS NEGROS Y LOS MEXICA-NOS!

¡SON A LOS QUE MÁS ODIO!

¡POR SUPUESTO!

¿TÚ SI QUE LOS ODIAS, EH?

¡NUNCA PERDONARÉ A ESOS HIJOS DE PUTA!

¡Y ESOS JAPOS SE LO ROBARON TODO!

¡FUIMOS NOSOTROS LOS QUE CREAMOS TODO!

¡SOLO DEBERÍAN EXISTIR BLANCOS!

Y SI UNO SE ATREVE A TOCARME ...

¡LE ROMPO EL PUTO BRAZO!

CUANDO UN JAPO SE ME ACERCA, SE ME PONE LA PIEL DE GA-LLINA.

¿NO ES UNA MONADA?

¿QUÉ ME VAS A HACER... SCHWARTZ-KINS?

HM?

UWAAAA-!!

¡SI UNIMOS FUERZAS, PODREMOS DESHACERNOS DE ELLOS!

NUESTRO VERDADERO ENEMIGO ESTÁ AHÍ FUERA.

VAMOS, SCHWARTZ-KINS.

TODOS NACIMOS EN LA TIERRA.

NO SEAS ASÍ.

SI NOS PODRÍAN DAR PIEZAS PARA REPARAR NUESTRO ROBOT.

SOLO QUIERO PEDIRLES UNA COSA ...

EH-!?

¡TU ARMA!

¿NOS AYUDA-RÁN?

¡YA PARA, NOS VAS A METER EN UN PROBLEMA!

¡¡JODER, VOY A MATARLO!!

¡QUE ME DES TU ARMA!

UH ...

AAH!

¡DETENTE, SCHWARTZ!

¡LO DICE EN SERIO!

UH-!

¡AGÁ-RRENLO!

¡Y QUÉ! ¡¿ACASO POR ESO TE MATAN EN ESTADOS UNIDOS?!
¡¡ME TOCASTE CON TUS AMARILLAS MANOS!!
¡YA BASTA, SCHWART-ZKOF!
¡REMBERT, QUÍTATE DEL MEDIO!
¡¿QUÉ ESTÁ PASANDO AQUÍ?!

¡INTÉNTALO SI ES QUE PUEDES!

¡¡VEAMOS QUE TAN DURO ERES SIN UN ARMA!!

¡YA PARA, EL GENERAL ESTA AQUÍ!

¡VOY A MATARLO!

¡¿ACASO PIENSAS QUE LOS BLANCOS SON LOS ÚNICOS QUE TIENEN DERECHO A VIVIR?!

¡¿QUIÉN TE HAS PENSADO QUE ERES?!

¡¿ACASO PIENSAS QUE VOY A TOCAR A UN SIMIO COMO TÚ?!

¡¡MERECES PUDRIRTE EN EL INFIERNO JUNTO CON ÉL!!

¡TÚ NO ERES MEJOR QUE RANDO!

¡LOS NEGROS Y LOS AMARILLOS DEBERÍAN QUEMARSE EN EL INFIERNO!

¡EXACTO! ¡¡SOLO LOS BLANCOS SON HUMANOS!!

¡¡¡CÁLLENSE DE UNA PUTA VEZ!!!

AH!

ESTÁ BIEN.

AH...

UHHH ...

ESTAMOS EN UNA GUERRA. ¡¿ACASO NO SABEN QUIÉN ES EL ENEMIGO?!

¡¡ERES UN IDIOTA, SCHWARTZKOF!!

¡¿QUÉ?!

¡NOSOTROS VINIMOS AQUÍ A AYUDARLOS!

PARA LA PRÓXIMA, TE MATARÉ.

¡AMARILLO HIJO DE PUTA!

¡PERO-!

PERMÍTANME HABLAR...

NOSOTROS SABEMOS QUE VINIERON A AYUDARNOS.

ES POR ESO QUE...

ACTUALMENTE ESTAMOS PLANEANDO UN ATAQUE.

Y SE ACERCA LA HORA DESICIVA PARA SU EJECUCIÓN.

...¡DEBERÍAN AYUDARNOS A REPARAR A NUESTRO ROBOT! PARA QUE PODAMOS AYUDARLOS.

SERÉ HONESTO CON USTEDES.
SON UN DESASTRE.
!?
¡DE LO CONTRARIO, NO PODREMOS TERMINAR LAS REPARACIONES A TIEMPO!
¡¿PERROS?!
USTEDES TAN SOLO PERROS SALVAJES PERDIDOS EN ESTA GUERRA.
PERO ...
ESTAMOS LISTOS PARA AYUDAR A LOS JAPONESES MILITARMENTE ...
HMM ...
INCLUSO SU PROPIO PAÍS LOS HA RECHAZADO.
TRATEN DE ENTENDER.

ADEMÁS DE QUE LOS JAPONESES USAN EL ARTÍCULO NUEVE DE NO PARTICIPACIÓN EN CONFLICTOS ARMADOS ...

...A SU CONVENIENCIA.

DURANTE LA GUERRA DEL GOLFO, JAPÓN NECESITABA PETRÓLEO. PERO NO HICIERON NADA.

DEBERÍAN ALEGRARSE QUE LES DEJEMOS USAR UN HANGAR.

EN UN MOMENTO CRÍTICO COMO ESTE...

NADIE VINO, SOLO USTEDES.

Y ESTA VEZ...

PASA LO MISMO.

ギュ
ゴゴゴ
ゴ
ギュ

LA SITUACIÓN ES CATASTRÓFICA.

TE VES ENOJADO. ¿QUÉ ES LO QUE PASA?

¿PODRÍA AYUDARNOS, CORONEL JIN?

¡¡SIP!!

LAS REPARACIONES AVANZAN MUY DESPACIO...

...Y LOS ESTADOUNIDENSES NO QUIEREN AYUDARNOS.

EL ENEMIGO ESTÁ EN JAPÓN.

GUERRILLAS DE VERDAD.

YA TENGO SUFICIENTES PROBLEMAS AQUÍ.

¡CÁLLATE!

TENGO QUE DESHACERME DE ELLOS LO MÁS RÁPIDO POSIBLE.

EN LA BASE KOJIMA, DE HOKKAIDO.

ELLOS VAN A CONSTRUIR SU BASE CENTRAL ...

MANTENGAN ALTA LA MORAL, ESTO ES PASAJERO.

ESTAMOS RODEADOS POR EL ENEMIGO.

GO ES EL ÚNICO QUE NO ESTÁ DEPRIMIDO.

¡DEBERÍA SER BUENO PARA USTEDES ...

...Y PARA EL GETTER!

LES ESTOY ENVIANDO UN REGALO...

¡VAMOS A BUSCARLOS AL BASURERO!

NECESITAMOS CABLES MÁS LARGOS.

¡APÚRATE!

¡¡ BIEN !!

¡LO TENGO!

¡ESTO SERVIRÁ!

NO CREERÁS LO QUE ESTÁN HACIENDO LOS JAPONESES ...

SCHWA-RTZ!

FURUTA ...

¡SI SON COMO RATAS EN BUSCA DE COMIDA

¡PERO MIREN NADA MAS!

JEJ JEJ ...

DEBERÍAN SABER QUE ESA BASURA ES PROPIEDAD DE LOS ESTADOS UNIDOS...

UGH...

¡GAI! ¡¡ATRAPARON A NEKOYAMA Y A FURUTA!!

ESTOY CANSADA DE DORMIR TODO EL DÍA.

SOLO VOY A ECHAR UN VISTAZO.

¡SHO, NO...!

¡MIERDA!

¡LA PRÓXIMA VEZ QUE LOS AGARREMOS ROBANDO ALGO, **VAMOS A MATARLOS!**

¡¡SIEMPRE MOLESTANDO A LOS DÉBILES!!

¡PAGARÁN POR ESTO!

HIJOS DE PUTA ...

VOY A MATARTE.

¿Y TÚ QUE PIENSAS HACER AL RESPECTO ...?

400HH!

AH!

¿FUE ÉL EL QUE LES HIZO ESTO?

GAI ...

¡ANTE USTEDES EL GRAN PYGMA, EL QUE UNA VEZ FUE CONOCIDO COMO "EL ASESINO" CUANDO ERA UN CAMPEÓN DE LUCHA LIBRE!

¡¡JAJAJA!!

LOS GOLPEASTE CUANDO YA ESTABAN ACABADOS ...

¡PERO SE ARRODILLARON Y SUPLICARON POR SUS VIDAS!

POR LO NORMAL, LOS HUBIERA MATADO.

¡DEBERÍAS AGRADECERME!

GAI... AQUÍ ESTÁN LOS CABLES PARA EL GETTER ...

¡¡¡LOS USARÉ PARA MATAR A ESTE HIJO DE PUTA!!!

AHORA SI QUE ESTÁ ENCABRONADO.

¡VUELVE A REPETIR ESO SI ES QUE PUEDES!

GYAA !!

...¡Y CUARENTA AVIONES POR EL SURESTE!

¡TRESCIENTAS MÁQUINAS SE ACERCAN POR EL SUR!

¡AQUÍ VIENEN!

ES UN ATAQUE AÉREO.

PROBA-BLENTE INTENTARÁN BOMBAR-DEARNOS.

¡CIERREN TODOS LOS HANGARES!

¡¡PREPAREN LOS ESCUA-DRONES IN-GLESES Y CANADIEN-SES!!

¡TENDREMOS QUE LUCHAR EN TIERRA!

DESPUÉS DE RESISTIR EL BOMBARDEO ...

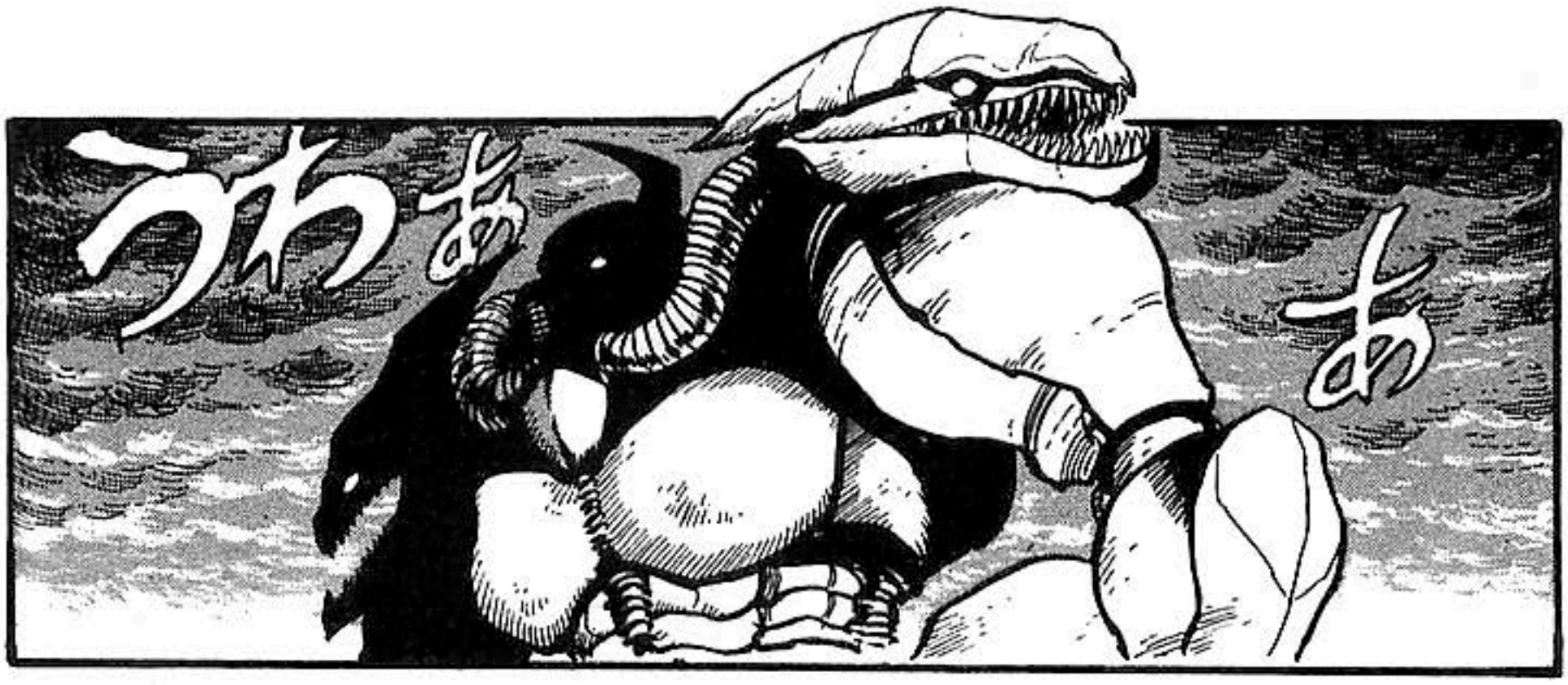
¡AAHH-!
¡REGRÉS-
ENME MI
CUERPO!

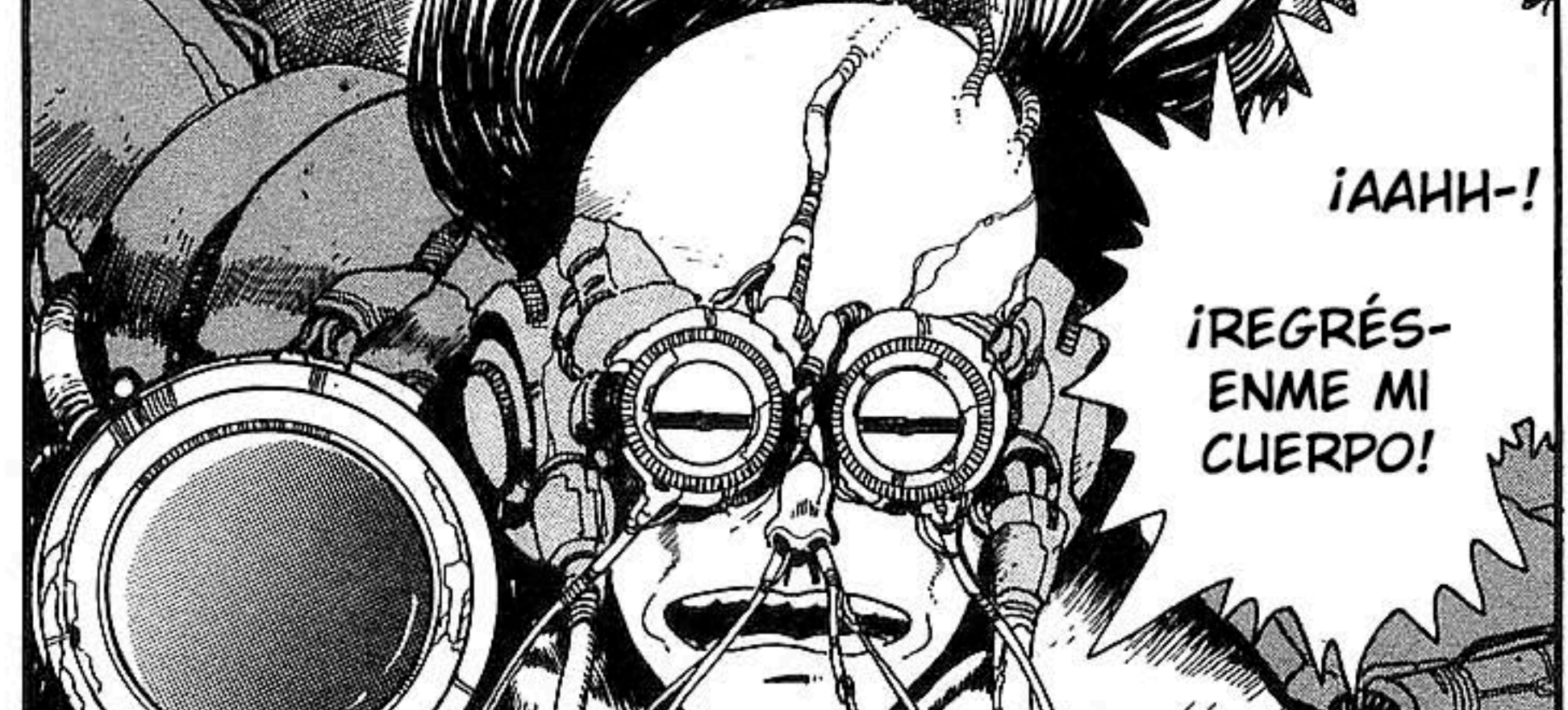
...¡O TE
QUEDARÁS
ASÍ PARA
SIEMPRE!
SERÁ MEJOR
QUE ESTA VEZ
HAGAS ALGO,
HELLRAISER...

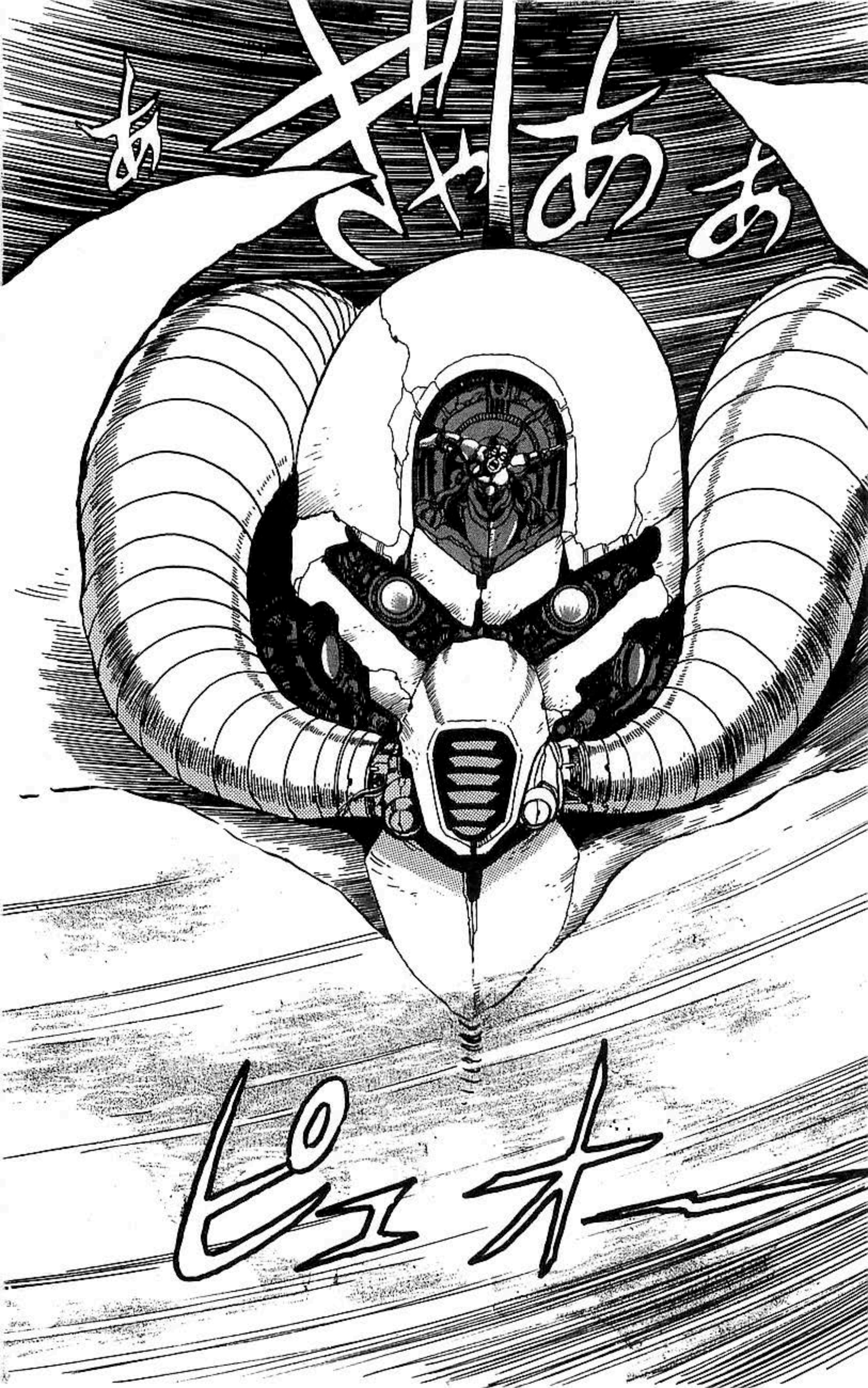
THE
END

¡¿ACASO CREES QUE PUEDES VENCER A UN PROFESIONAL?!

¡¡ACÁBALO, PYGMA!!

¡¡CUATRO MINUTOS PARA EL CONTACTO !!

¡¿DÓNDE ESTÁ SCHWARTZ?! ¡SE SUPONE QUE DEBEMOS SALIR EN CUANTO LLEGUEN!

¡ESE IMBÉCIL!

ÉL ESTÁ MOLESTANDO A LOS JAPONESES...

HUMF!

¡¿ESO ES TODO LO QUE UN PROFESIONAL PUEDE HACER?!

URG-GHH!

NNGH ..!!

GA-

GAI..!

ゴゴゴ

AAH!
PYGMA
!!

¡¡HIJO DE PERRA!!

NO PENSÉ QUE LLEGARÍAMOS A ESTO.

UH!?

AHH!!

¡YO SOY TU OPONENTE, SCHWARTZKINS!

ゴルゴ

AH!

UH..!

SI SE METEN, SERÁ ABURRI-DO.

¡¿QUÉ?!

ïiHUA

¡NOSOTROS TENEMOS UN ESPÍRITU DE PELEA!

UH ...

¡NO SUBES-TIMES A LOS JAPONESES!

¡¡Y ASÍ ES COMO SE SIENTE!!

HMF!

¡TOMA! ¡¡PARA QUE APRENDAS!!

¡?

¡JEJ-JEJ!

JEJ...

OH!

WOAH !!

¡ME SORPRENDE QUE TENGAS TANTA RESISTENCIA!

PARECE QUE TE SUBESTIMÉ ...

PERO CONTIGO... ¡HARÉ UNA EXCEPCIÓN!

SIEMPRE ME NEGUÉ A ENSUSIARME LAS MANOS TOCANDO AMARILLOS ...

¡TE MATARÉ CON MIS PROPIAS MANOS!

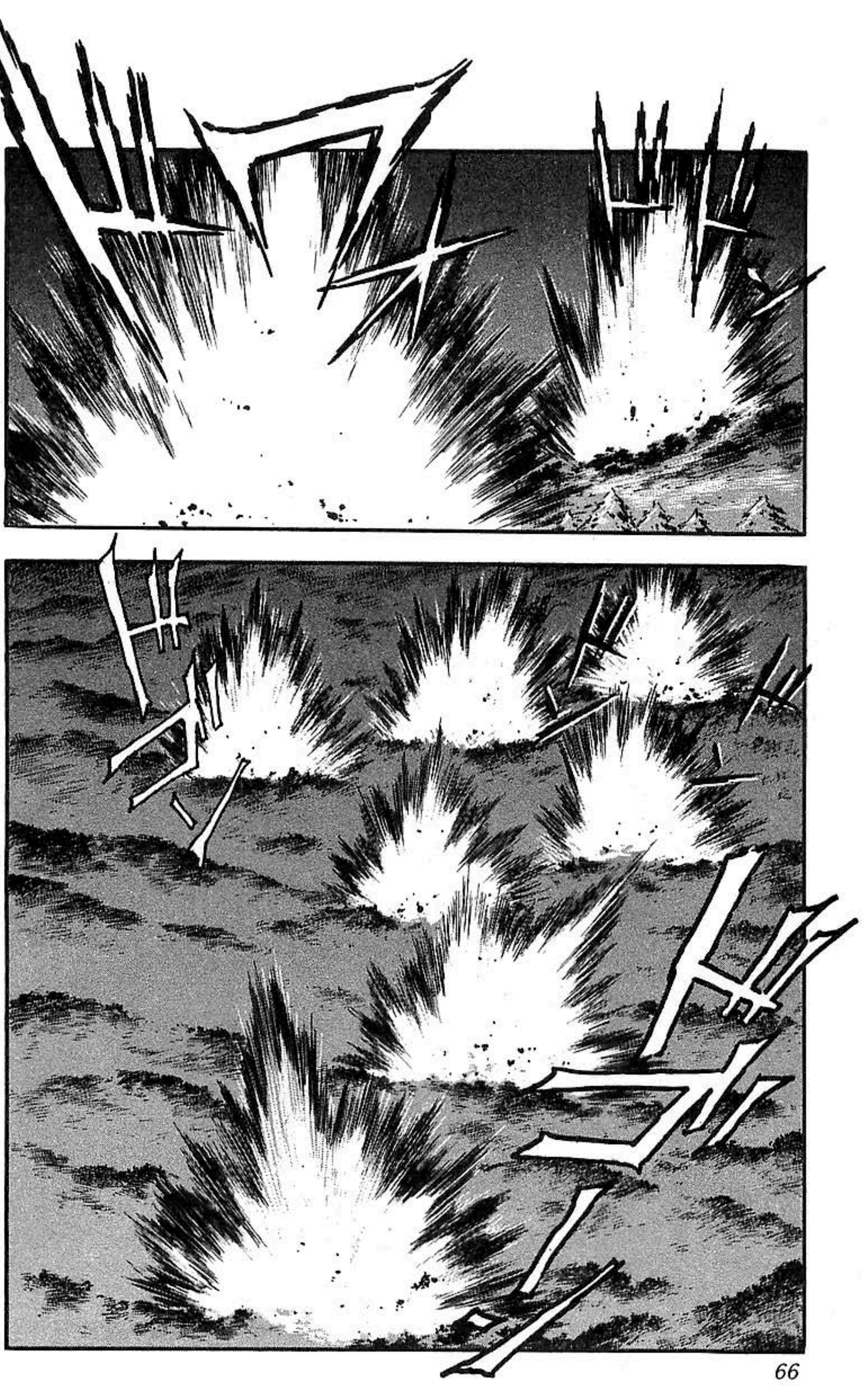

¡¡¡

¡¡NOS ESTÁN BOMBARDEANDO !!

¡¿PERO QUÉ?!

¡¿QUÉ ...?!

¡MALDICIÓN! ¡¡ESTO ES MALO!!

¡HAN VENIDO HASTA AQUÍ!

ARGH !!

¡¡ESTE ES EL LUGAR MÁS SEGURO PARA ESTAR!!

¡NO SE ALARMEN! ¡¡ESTA BASE ESTÁ PROTEGIDA POR VEINTE PULGADAS DE CONCRETO REFORZADO!!

¡¡SOLO TENEMOS QUE ESPE-RAR!!

¡¿SIGUES PELEANDO EN UN MOMENTO COMO ESTE?!

OOPS ...

SCH-WARTZ-KOF...

AAH-!

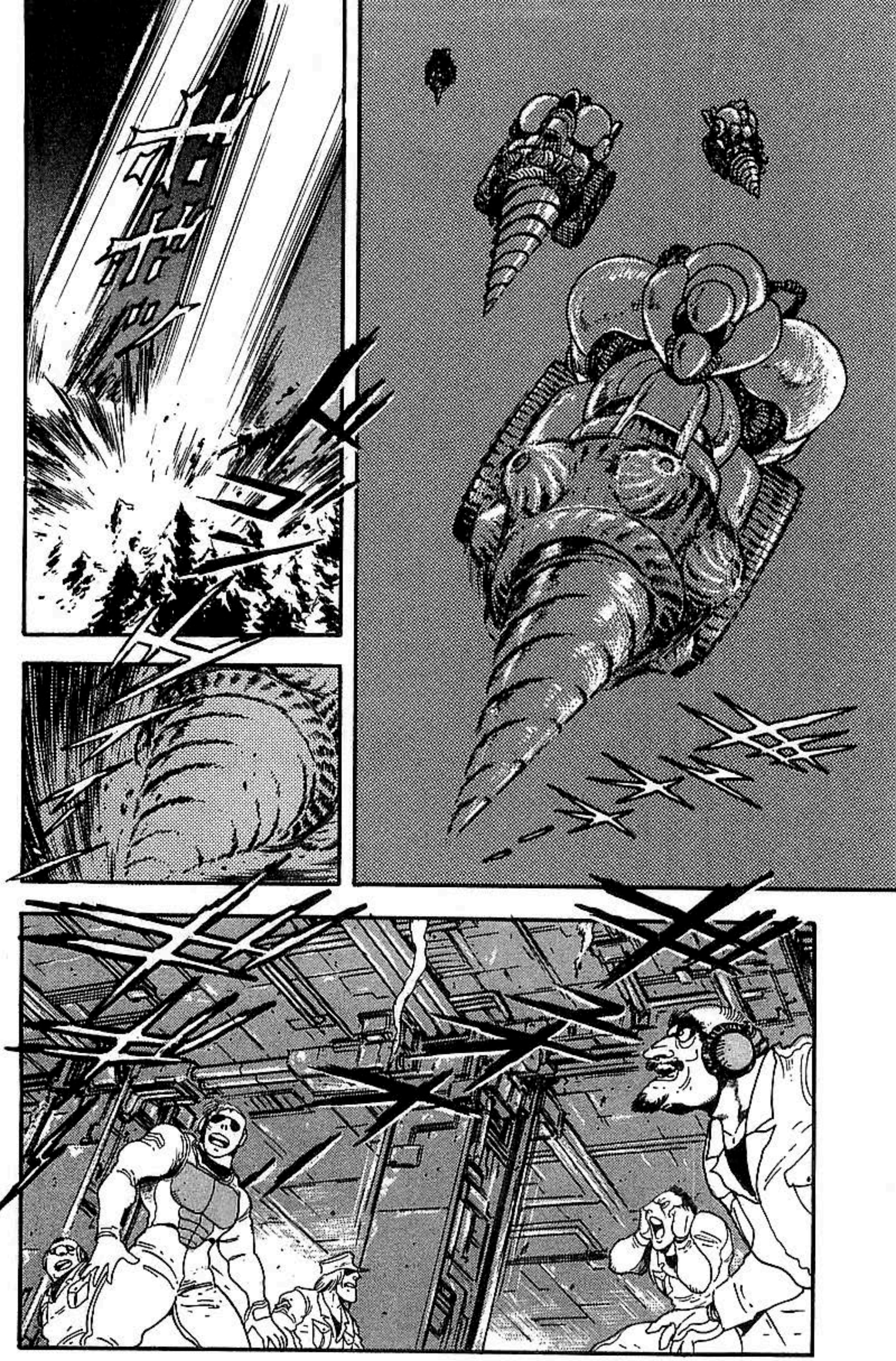

AAAH!!

¡¿QUÉ?!

ガシュン

¡ME LAS PAGARÁN!

¡SCHWARTZ, VEN CONMIGO!

¡EL GETTER ESTÁ EN PELIGRO!

¡NUESTRO HANGAR!

...AHORA MISMO, SOMOS LOS ÚNICOS QUE PODEMOS PILOTAR EL STILVA!

¡AUNQUE SEAS EL MAYOR IDIOTA QUE EXISTE ...

AH!

HEY!

AAH !!

AAAHH!

¡JODER!

¡¡GAI, ENCÁR-GATE DEL GETTER!!

¡RÁPIDO, VIENEN MÁS!

¡¿QUÉ ESTÁN ES-PERANDO?! ¡¡MUÉVAN-SE!!

¡NO HAY DE OTRA!

NO TE MUEVAS.

¡¡ERES UN COBARDE, SCHWARTZKOF!!

AH...

LLÉVAME AL HANGAR DOCE...

HANGAR... DOCE...

¡OYE, BÁJAME, ESTOY BIEN!

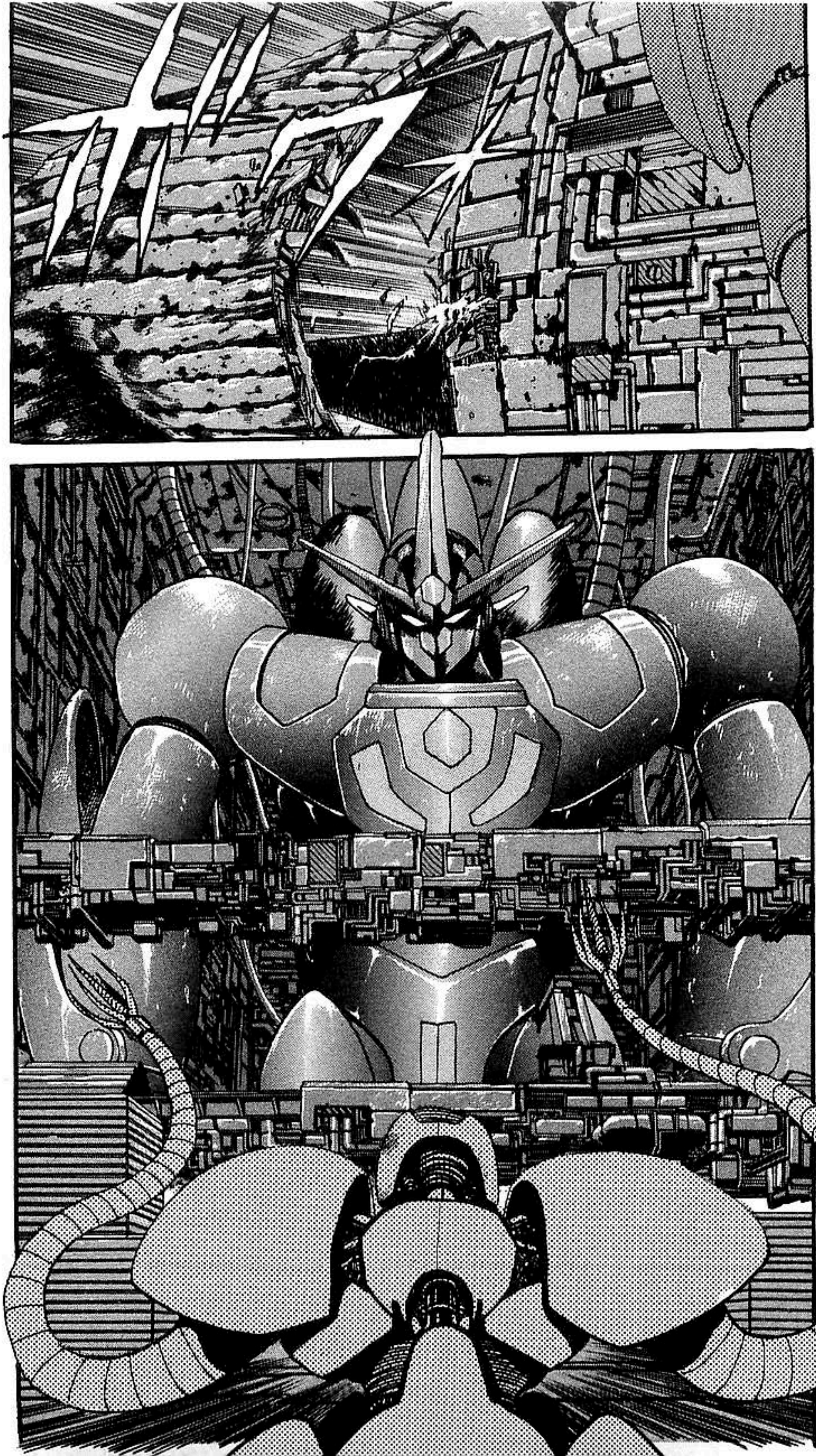

¡LO HAREMOS CHATA-RRA!

¡AHÍ ESTÁ!

NO!!

AH-!

¡NO! ¡¡LLEGAMOS TARDE!!

OH!

¡¡SE MOVIÓ!!

¡¿QUIÉN ...

LO ESTÁ PILOTANDO?!

¡QUE BUENO QUE ESTABA AQUÍ!

HICCUP-!

HOO-!

ESTÁ TOTALMENTE PERDIDO ...

ES... ¡ES EL JEFE!

¡¡APÚRATE!!

¡POR AQUÍ!

¡¡NO VES QUE ESTOY CARGANDO A ALGUIEN!!

¡CÁ-LLA-TE!

¡¡YA ESTÁN AQUÍ!!

OK!

¡¡HEMOS CARGADO LA MUNICIÓN!!

¡¡VAMOS A SALIR AHORA!!

AH!

¡ERES BASURA!

¿TE IMPORTARÍA DECIRME QUIÉN TE TRAJO AQUÍ?
...

¡¿QUÉ?!

¡LÁRGUENSE! YA NO LOS NECESITAMOS.

¿SE ENCUENTRA BIEN?

ARGH...

¡SHO!

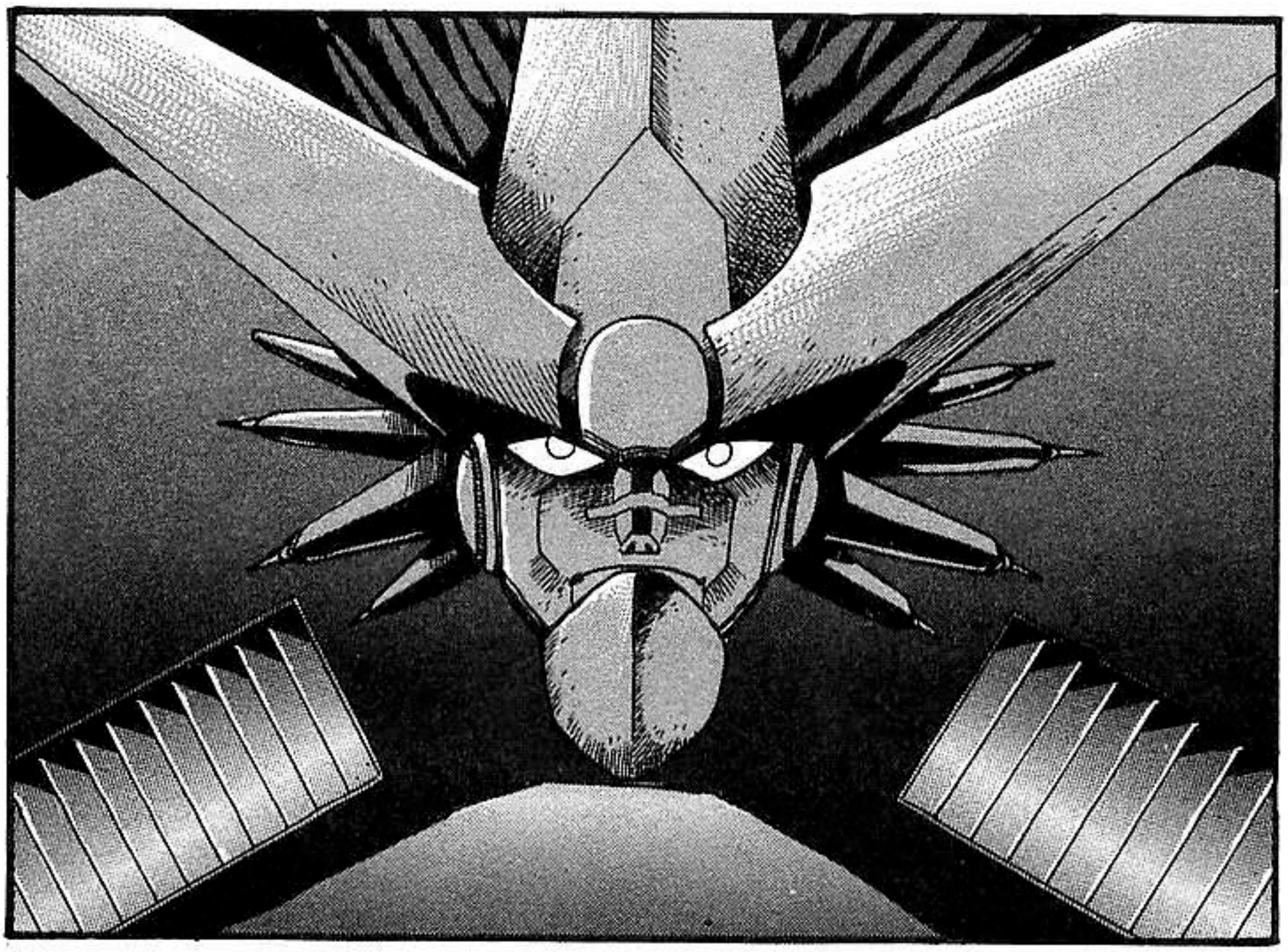

GYAA-!!

Getter Robo Go 3

¡¡ REMBERT, HAGÁMOS LIMPIEZA !!

¡TE MOSTRARÉ EL PODER DE LOS ESTADOS UNIDOS!

HAY DEMASIADOS, ¿CREES QUÉ ESTARÁS BIEN?

!!

¡¿O QUIZÁS SEA ESTE ?!

ES ESTE ...

¡¿POR QUÉ NO ESTÁS DISPARANDO?!

¡REMBERT!

¡¿CÓMO CAMBIO AL MODO DE ATAQUE!

¡NO LO ENTIENDO!

¡NO TUVE OPCIÓN! ¡REMBERT ESTÁ INCONSCIENTE!

¡¿ME HAS SEGUIDO HASTA AQUÍ?!

¡TÚ!

¡PRESIONA EL BOTÓN ROJO QUE TIENES DELANTE!

¡AHÍ ESTÁN!

¡¿QUÉ TENGO QUE HACER?!

MIERDA ...

¡EL MODO DE BATALLA SE CONTROLA DESDE TU CABINA!

¡WOAH! ¡¡ES COMO UN VIDEO JUEGO!!

¡¡DEJA DE QUEJARTE Y ATACA!!

¿QUÉ? ¡¿TENGO QUÉ HACERLO YO SOLO?!

YAA-
AHH!!

¡¡VAMOS, PRESIONA LO QUE SEA!!

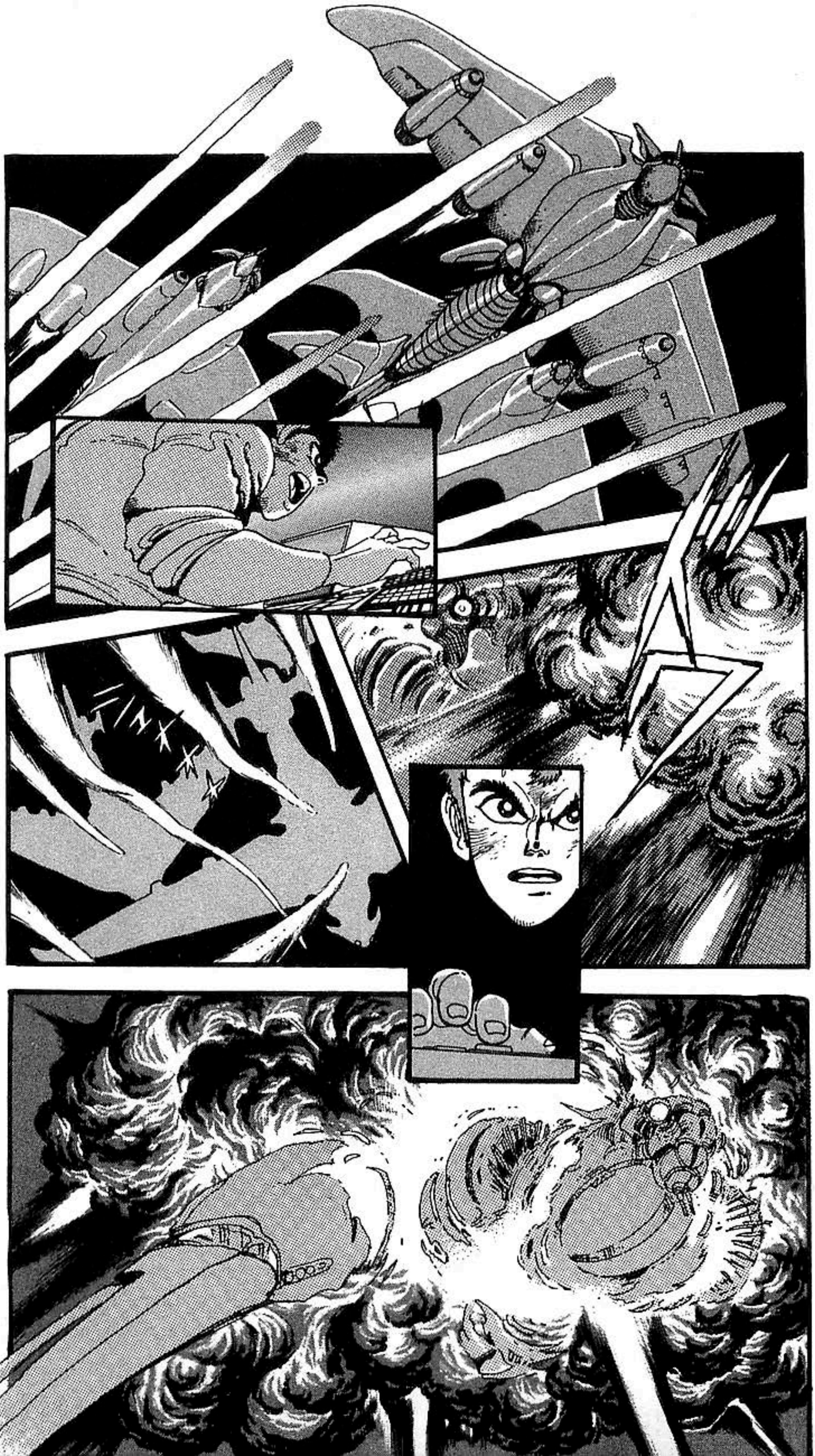

¡LES DI!
¡JAJA! ¡¿VES LO BUENO QUE SOY ?!
BAH!
LOS ENEMIGOS ESTABAN MUY JUNTOS...
...¡Y USANDO ESA CANTIDAD DE MUNICIÓN, LE PODÍAS DAR A CUALQUIERA!
¡¿QUÉ ?!

WOAH!

¡ESTÁ TRATANDO DE EMBES-TIRNOS!

UH!?

NO ERA MÁS QUE UN ALMACÉN DE PÓLVORA VOLADOR.

EL FRENTE YA ESTABA DAÑADO.

IN-CREÍBLE, ¿EH?

JEJ ...

¿PUDISTE ENTENDER EL SISTEMA DE ATAQUE CON LO QUE HICISTE ANTES!

NO ME DIGAS ...

¡TENIENTE SCHWART-ZKOF!

¡VAYA HOMBRE!

LAS FUERZAS ENEMIGAS SE ESTÁN REUNIENDO EN EL VALLE BLACK SNAKE.

REÚNASE ...

...CON EL RESTO DE SU TROPA, ¡Y USEN SU FUERZA COMBINADA PARA DESTRUIR A ESOS MONSTRUOS!

DESDE EL PRINCIPIO, NUESTRA ESTRATEGIA ERA ATRAER A ESOS MONSTRUOS HACIA NOSOTROS.

¿AÚN QUEDÁN SUFICIENTES TROPAS PARA ESO?

JEJ-JEJ ...

FUERZA COMBINADA ...

¡SI PERDEMOS ESTA BATALLA, EL MUNDO ESTARÁ ACABADO!

¡¿ESA ERA SU ESTRATEGIA?!

¡VÁMONOS AL VALLE BLACK SNAKE!

¡VA-MOS!

¡TENEMOS QUE HACER RETUMBAR SU BASE!

¡¡ TENEMOS QUE DES-TRUIRLOS !!

PASE LO QUE PASE ...

PASE LO QUE PASE ...

!!

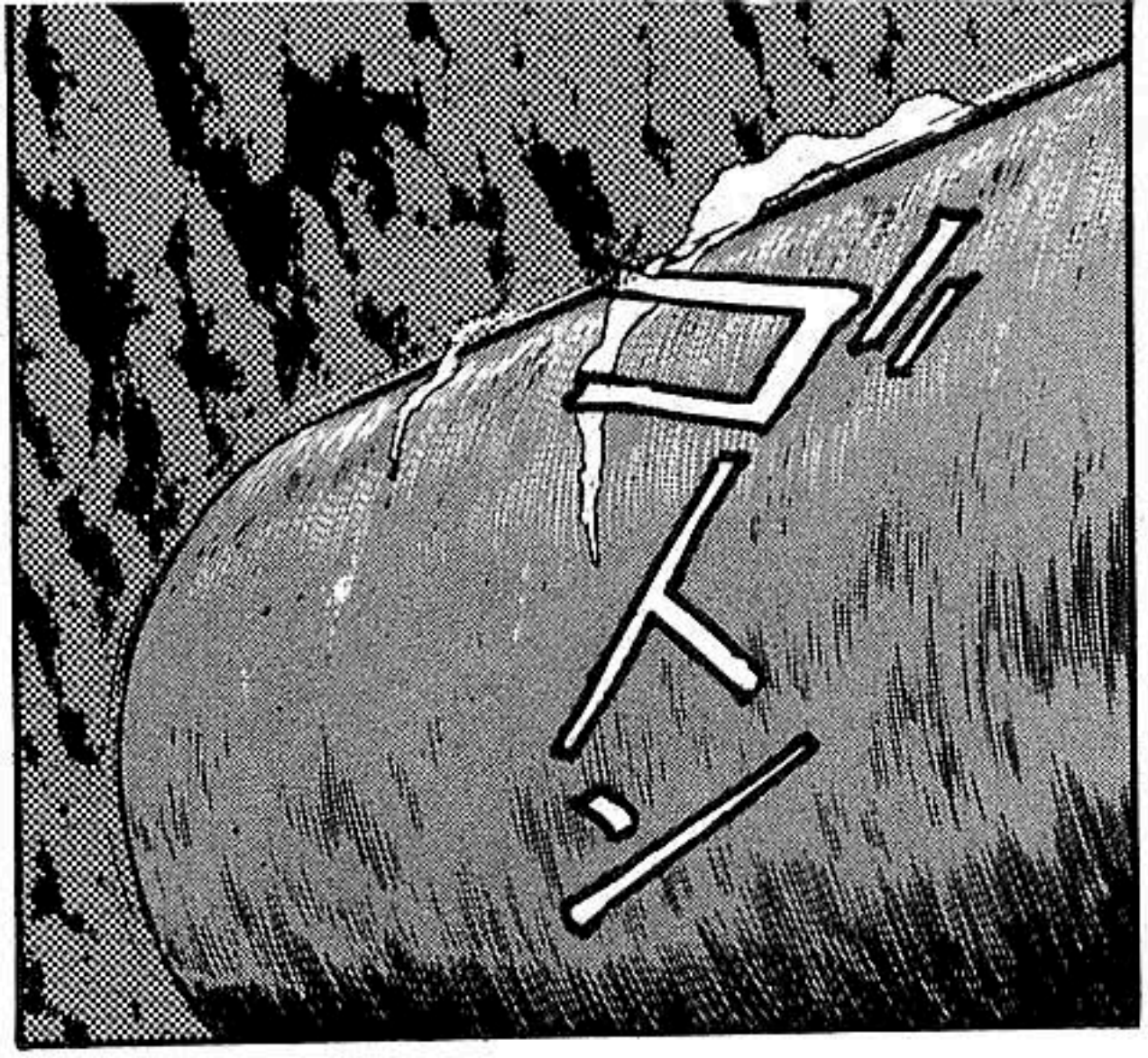

¡¿UNA BARRERA ?!
¡¿PERO QUÉ-?!

AHHH!

GYAAAH!

¡¿QUÉ ES ESO?!

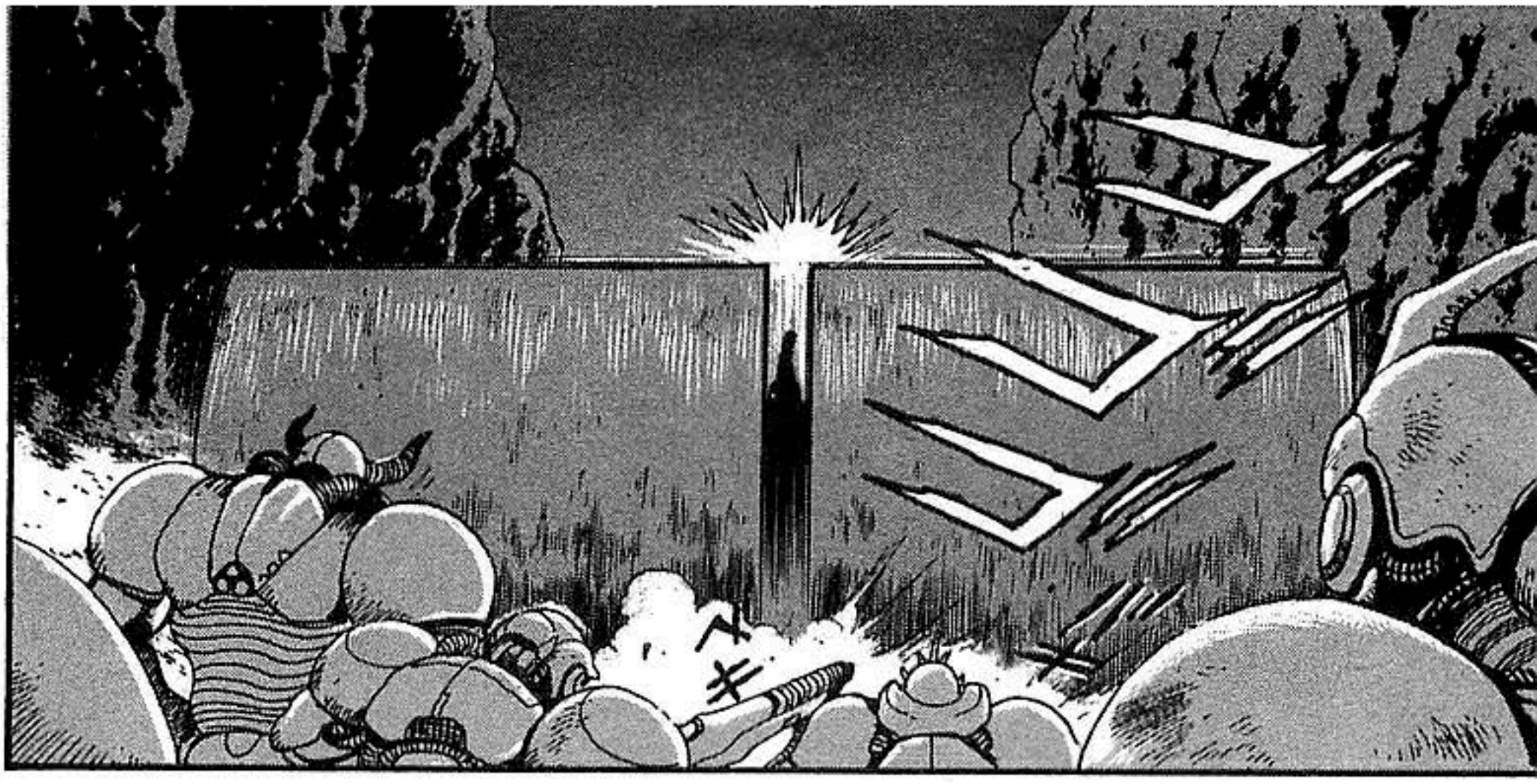

¡¿QUÉ COÑO ES ESO?!

AAH!!

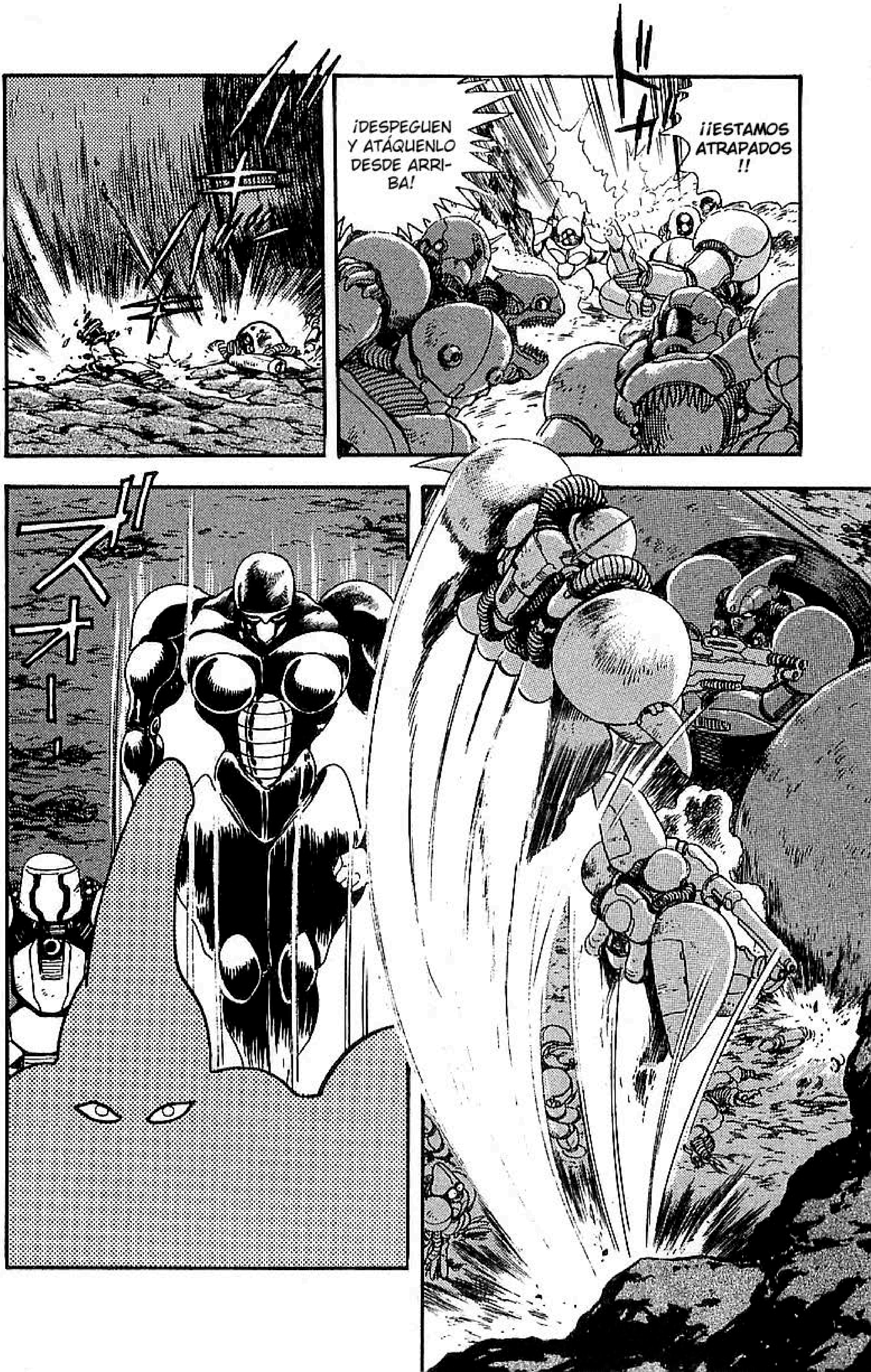
¡DESPEGUEN Y ATÁQUENLO DESDE ARRI-BA!
¡¡ESTAMOS ATRAPADOS!!

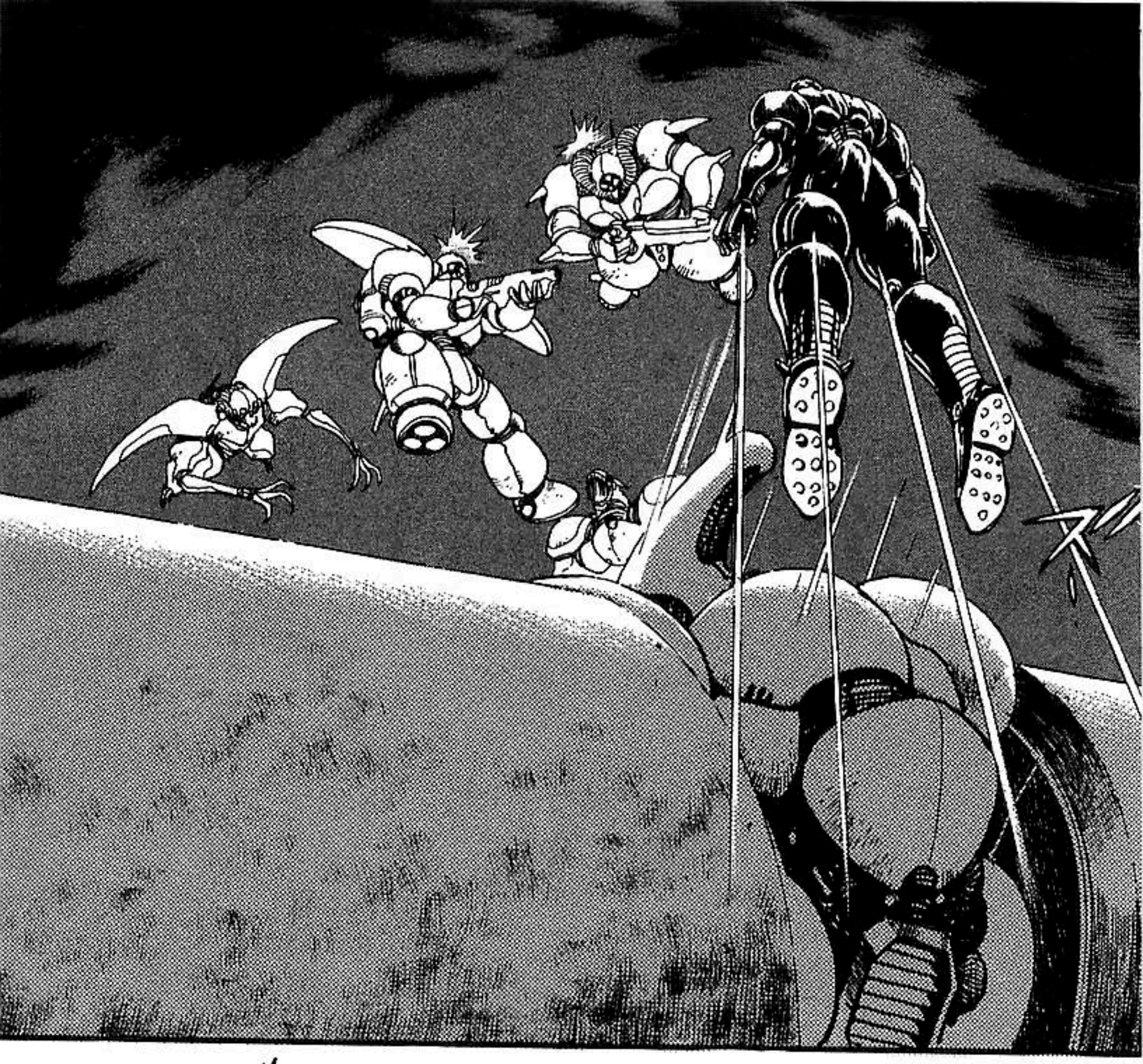

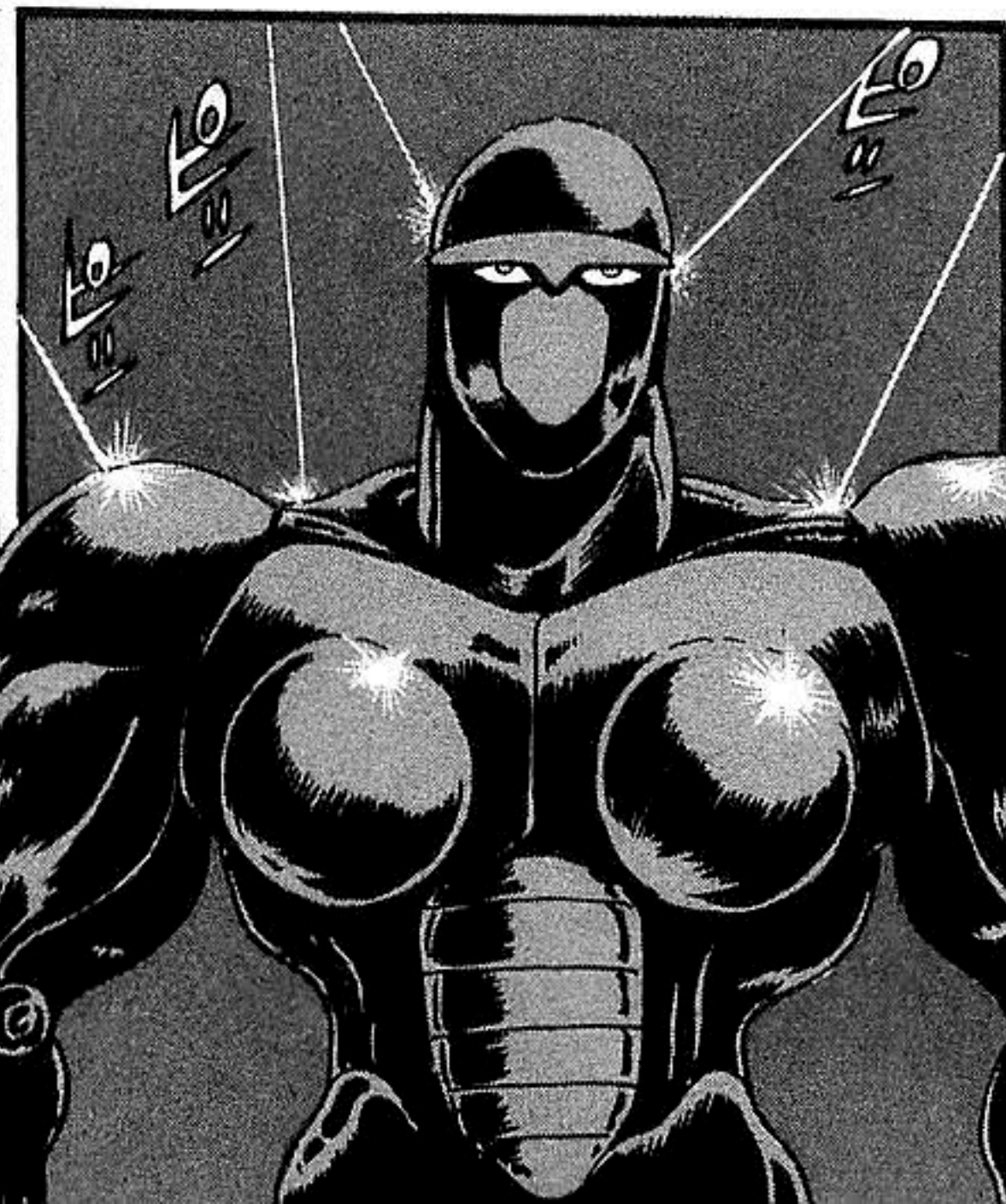

KO

KO

¡ESOS SON LÁSERES!

¡¡PARECE UNA BOLA DE DISCOTECA!!

KO

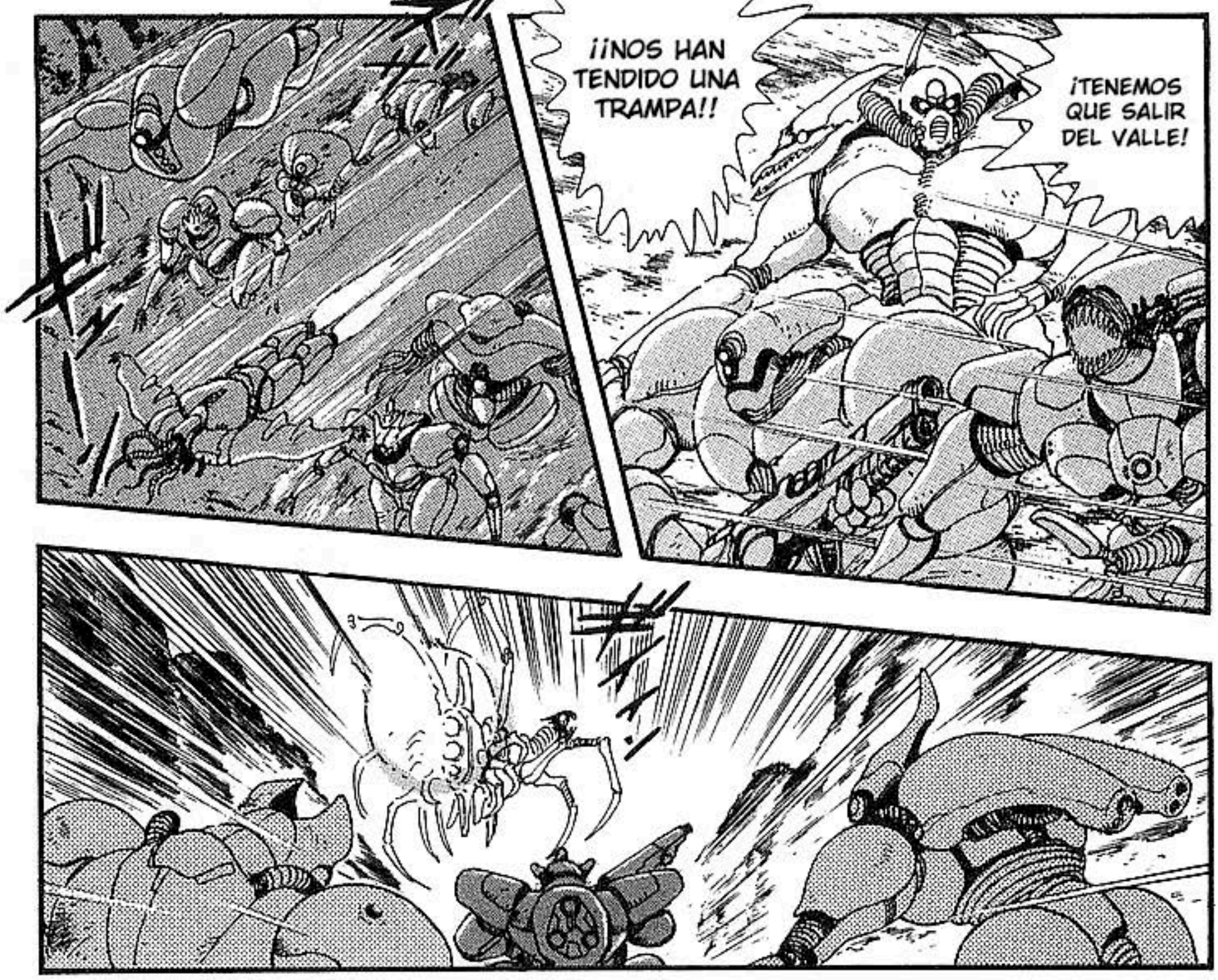
¡¡NOS HAN TENDIDO UNA TRAMPA!!
¡TENEMOS QUE SALIR DEL VALLE!

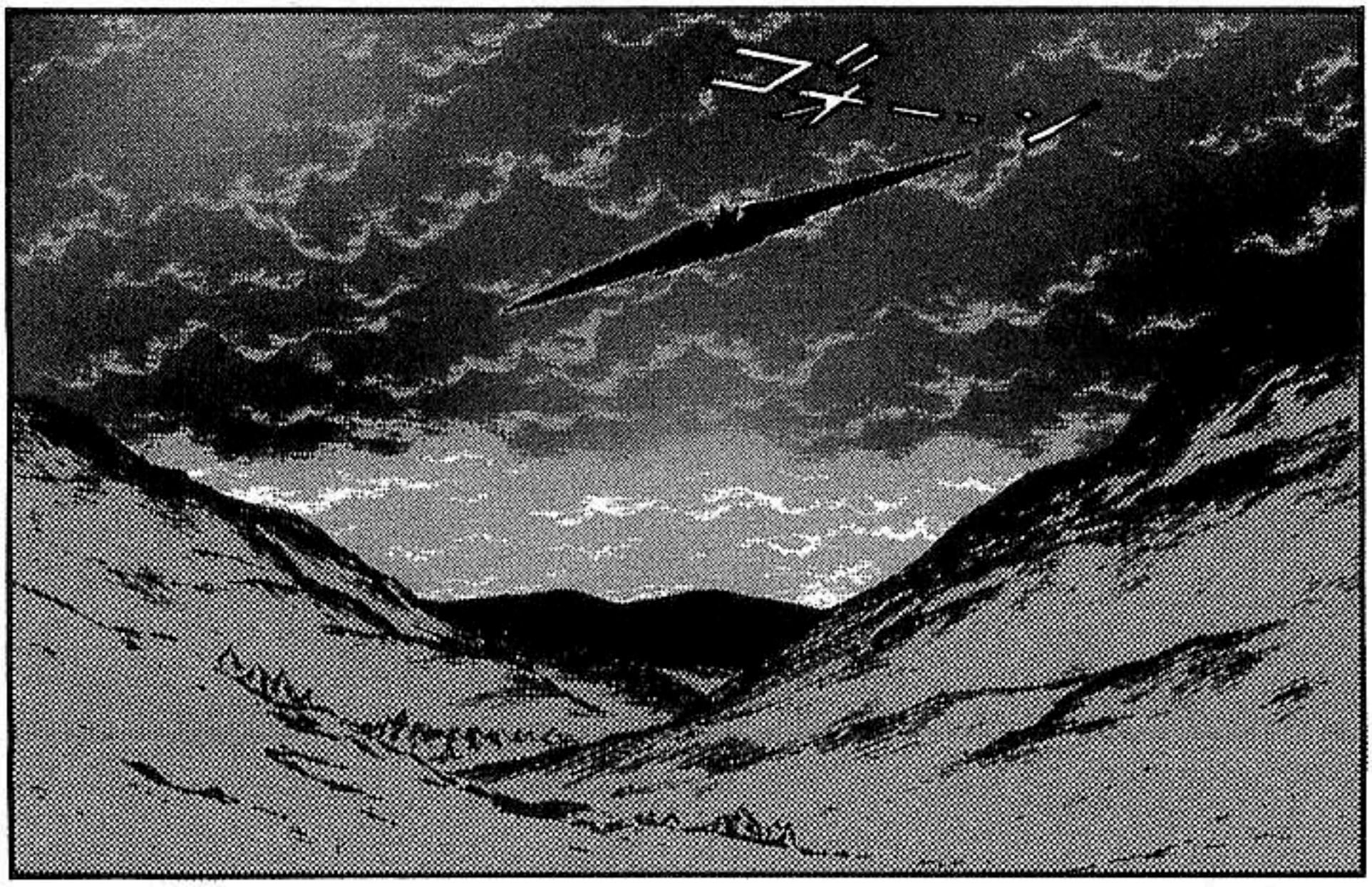

¡¿PERO QUÉ MIERDA?!

¡¿ QUÉ ?!

¡HAN DESTRUIDO MI EJÉRCI-TO!

¡¿LA BANDERA ESTADOU-NIDENSE ?!

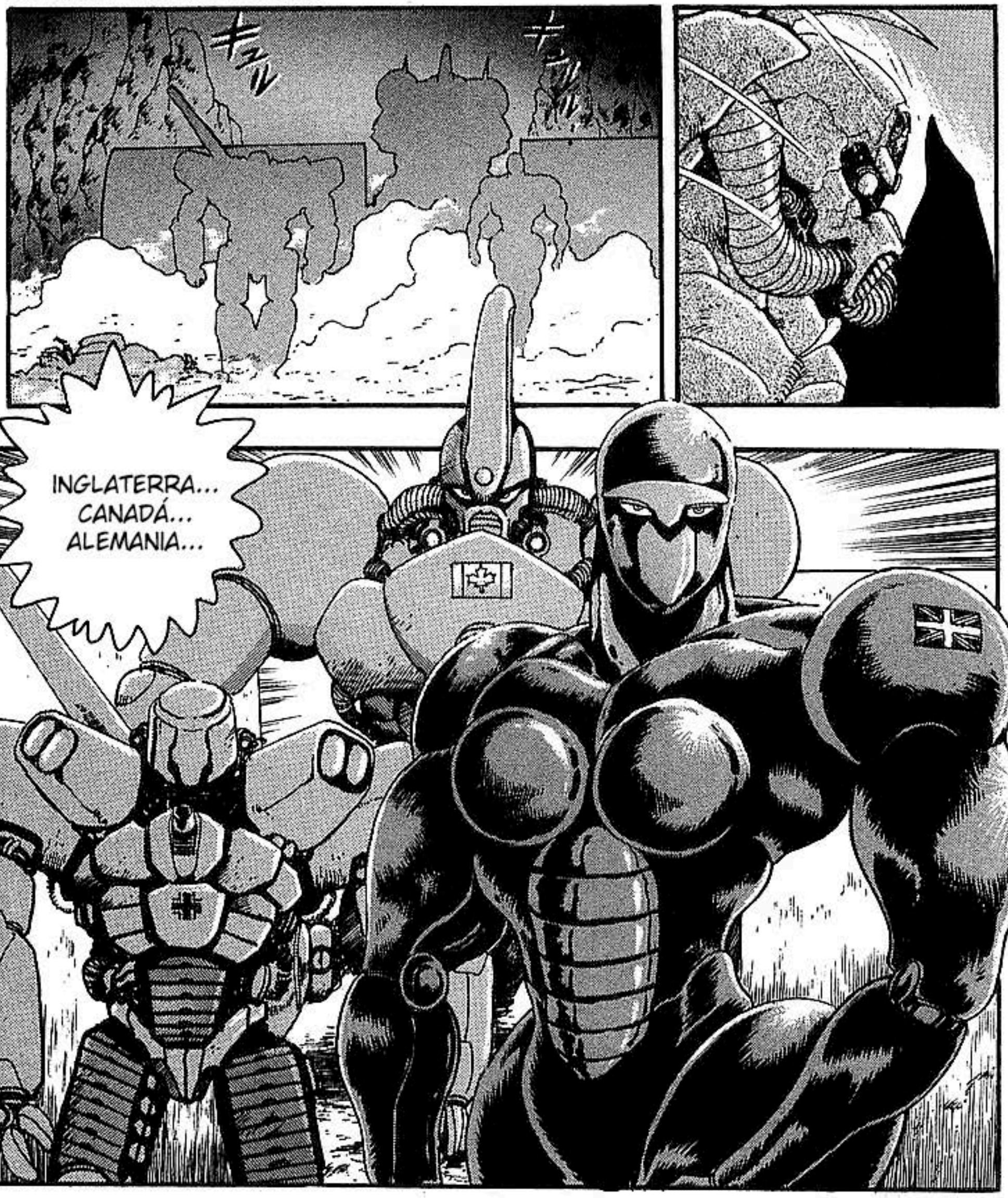
INGLATERRA...
CANADÁ...
ALEMANIA...

WAAH
!!

AAAH!!

DIRÍA QUE LLEGARON TARDE, YANQUIS.

LLEGAMOS JUSTO A TIEMPO.

¡SE SUPONÍA QUE DEBÍAN ESTAR AQUÍ PARA DESTRUIR LA ENTRADA DEL VALLE!

...Y SE SUPONÍA QUE LOS ESTADOUNIDENSES NO LOS DEJARÍAN ESCAPAR.
MUCHOS ENEMIGOS PUDIERON HUIR ...

¿HAY UNA MUJER CONTIGO, SCHWART-ZKOF?

Y UNA ASIÁTICA, POR LO QUE VEO ...

JEJ ...

SÍ, NOS DEMORAMOS UN POCO

¡EL ESCUADRÓN DE ROBOTS DEFINITIVO DE LAS FUERZAS ALIADAS!

¿QUIÉNES SON ESTOS TIPOS?

SEÑORITA... ¿QUÉ TAL SI LA INVITO A TOMAR UN TÉ CUANDO TERMINEMOS CON ESTO?

CADA PAÍS DESARROLLÓ SU PROPIO ROBOT.

¿QUÉ?

TEN CUIDADO, ES UN MUJERIEGO.

ESE ES EL CAPITÁN ALEMÁN, HEIM SHATNER.

HOLI ...

ELLA ES LINDA TIRAMISU, PILOTO DEL ROBOT INGLÉS, BB-5.

¡HOLA!

ESOS SON LOS HERMANOS HOSNER, BOB Y SAM.

PILOTAN EL ROBOT CANADIENSE, ROBOSUN T-520.

¡SHO TACHIBANA, UN GUSTO EN CONOCERLOS!

Y AQUÍ ESTÁ LA PILOTO DEL GETTER ROBO DE JAPÓN ...

BIEN. AHORA QUE ACABAMOS CON LAS PRESENTACIONES, REGRESEMOS A LO QUE ESTÁBAMOS.

¡¡ESPERA, SCHWART-ZKOF!!

¡VETE A LA MIERDA!

¡CALLA! ¡¡NI SIQUIERA ERES PARTE DEL GRUPO!!

¡¿NO TE HABRÁS OLVIDADO DE MÍ?!

¡SERÁS CABRÓN!

PILOTO TEMPORAL DE ESTE MONTÓN DE CHATARRA ...

YO SOY GO ICHIMONJI, EL LÍDER DEL EQUIPO GETTER.

AYUDÉ-MOSLE A DEJAR ESTE MUNDO, ¿EH?

PARECE QUE ESTE NO ESTÁ SATISFECHO.

HM?

¡NO LO TOQUEN!

¡TENGO QUE HACERLE PAGAR POR LO QUE LE HIZO AL GETTER ...!

¡¡ AHORA ES PERSONAL !!

¡¿PERO QUÉ DICES, IMBÉCIL?!

¡IDIOTA! ¡¡NI SIQUIERA SABES COMO PILOTAR EL STILVA!!

AAH!

IDIOTA.

AAHH-
HH!!

AGH!

AH...

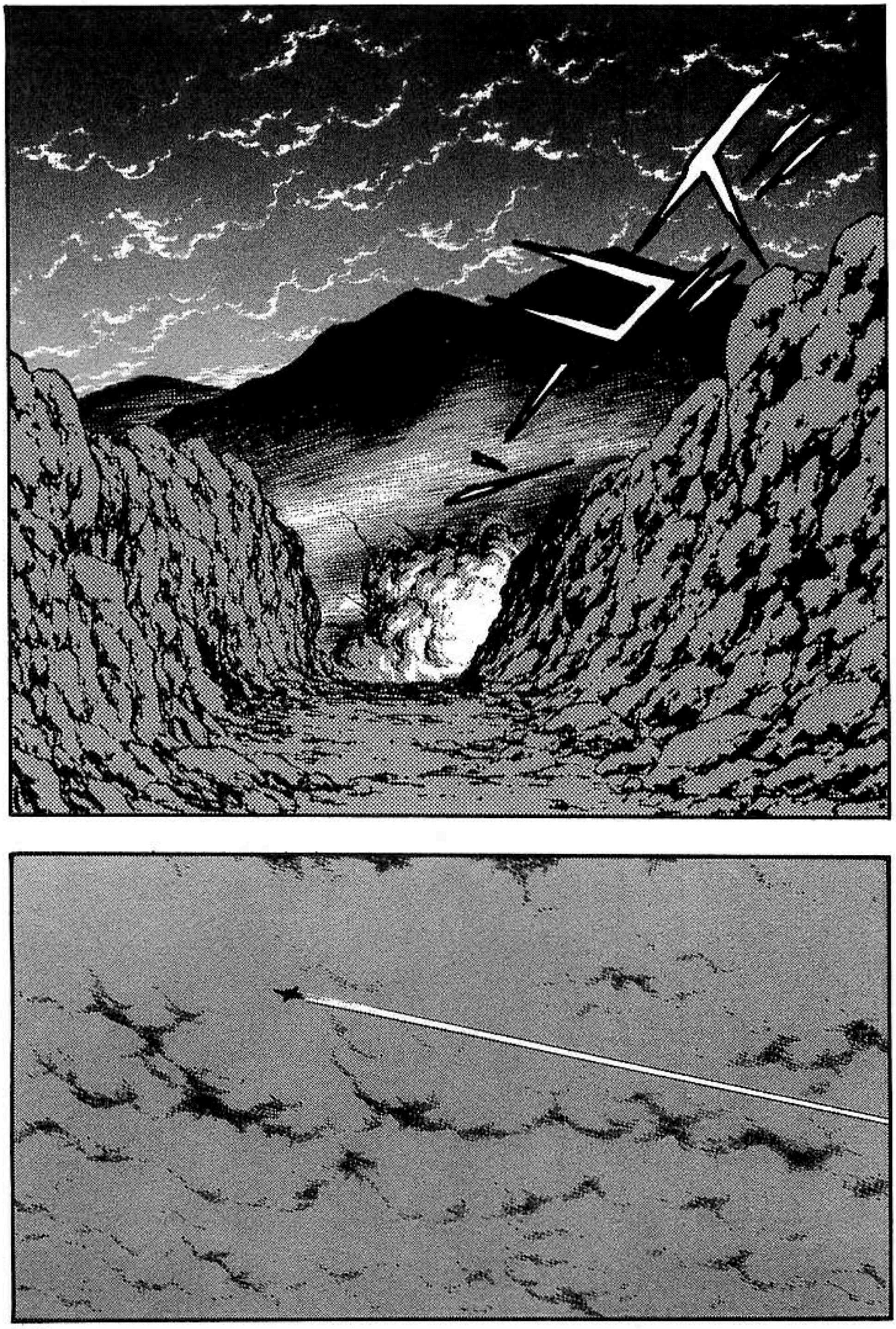

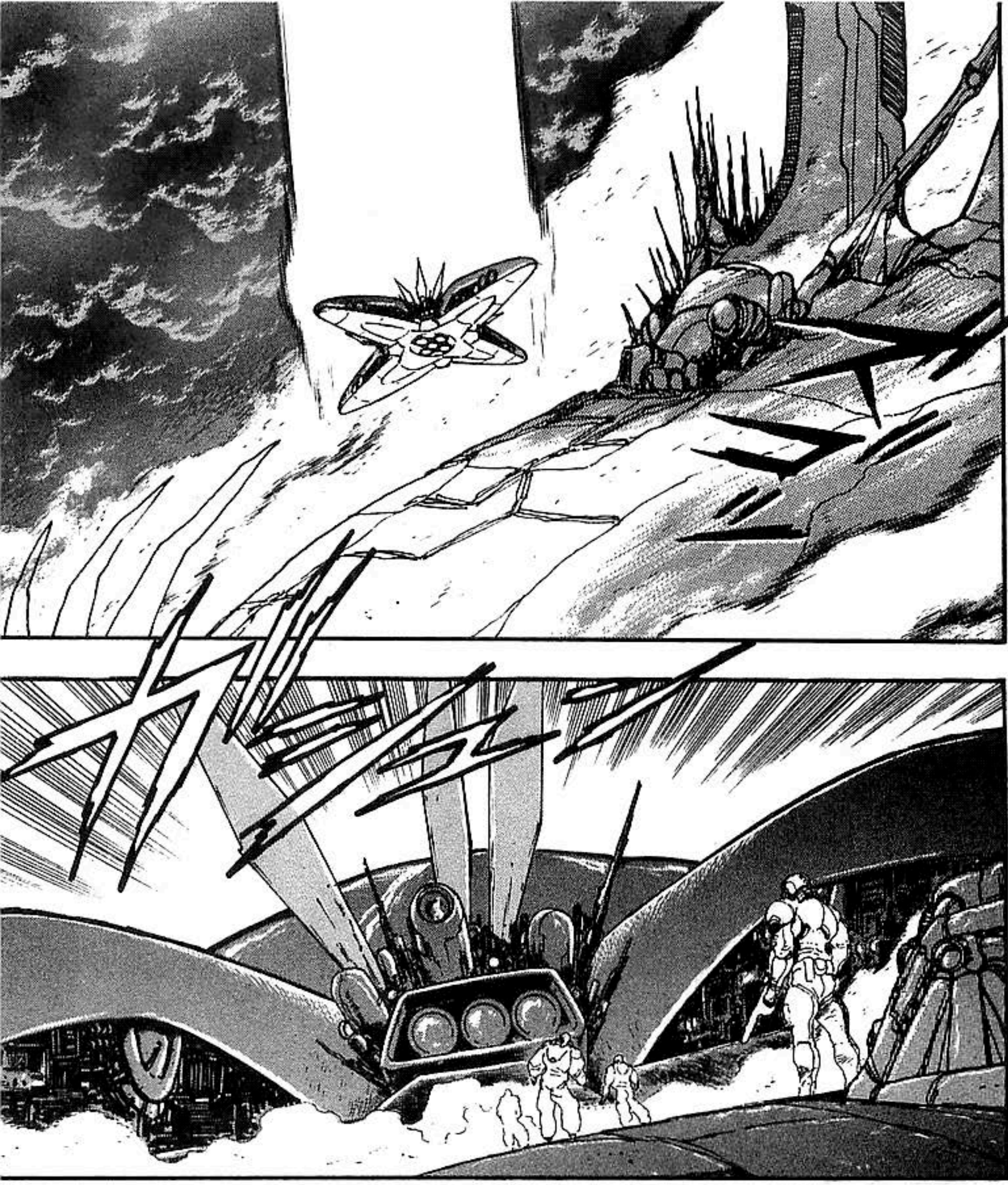

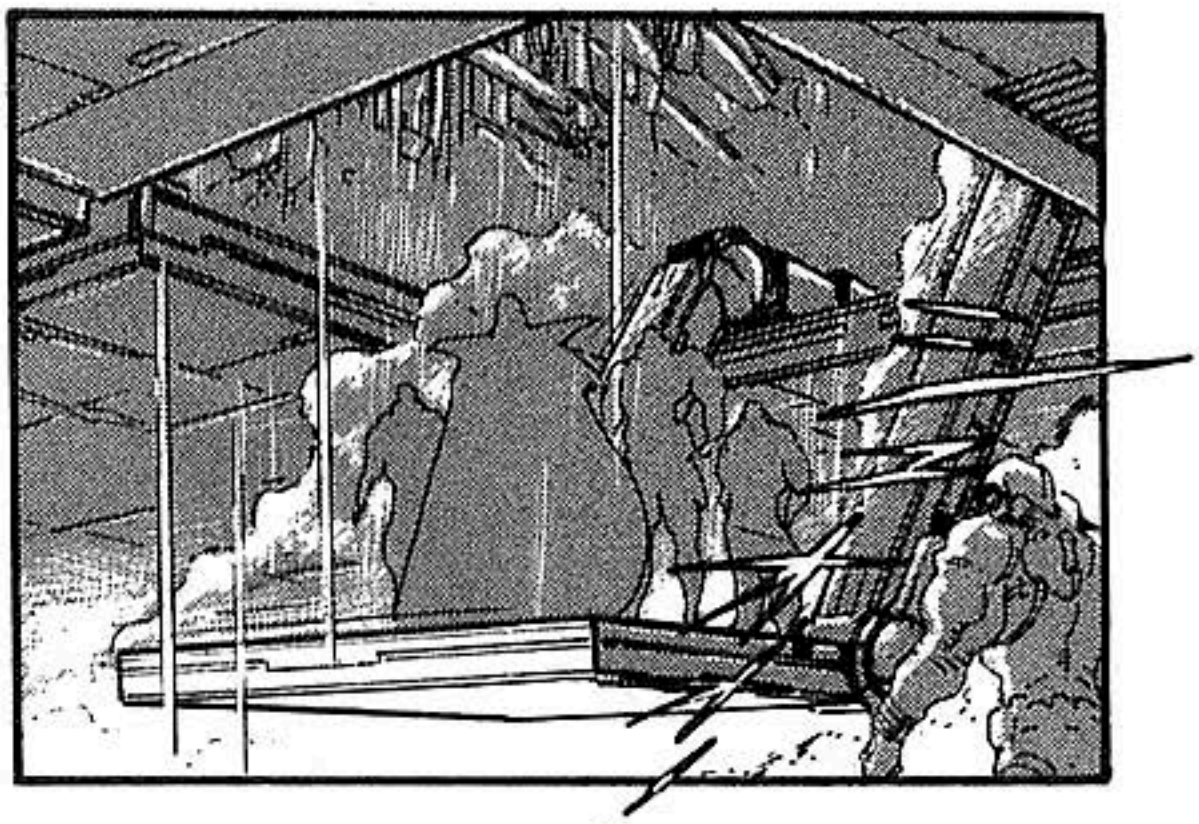

CUANTA CALMA...

HAZLO PASAR.

LORD YASHA, LORD RASESHI ACABA DE LLEGAR DE LA ZONA VEGA.

TE ESTÁS COMUNICANDO CON LA COMPUTADORA. ¿CÓMO VA EL EXTERMINIO DE LAS FUERZAS ALIADAS!

¿TIENES MIEDO DE RESPONDER?

¡NO TIENES DERECHO A ESTAR AQUÍ SIN MÍ PERMISO!

EL DRAGÓN TORTUGA ES MI NAVE...

RASESHI... ¿QUÉ HACES AQUÍ?

ÉL ESTÁ MUY DECEPCIONADO.

HAS PERDIDO HA LOS MEJORES SOLDADOS DE NUESTRO MAESTRO...

ASÍ QUE TOMARÉ EL CONTROL DE ESTA BASE.

¡NO PODEMOS FRACASAR!

EL OBJETIVO PRINCIPAL DE NUESTRO IMPERIO ES APODERARSE DE NORTE AMÉRICA.

¿QUÉ?

MI ÚNICO TRABAJO AQUÍ ES DESTRUIR A LOS ROBOTS DE LAS FUERZAS ALIADAS.

NO TE PREOCUPES POR ESO...

YASHA ...

¡¿DE VERDAD CREES QUE TE VOY A CEDER MI CARGO?!

NO SEAS ESTÚPIDO...

¡¡QUE NO ENTIENDES NADA!!

POR ESA RAZÓN, HE TRAIDO A GUERREROS DE ÉLITE.

SHINICHI?

SEÑOR.

SHINICHI, ME GUSTARÍA QUE TE ENCARGARAS DEL GETTER.

¡SHINICHI TACHIBANA!

AH...

¡ESTE ES MI ESCUADRÓN DE LA MUERTE!

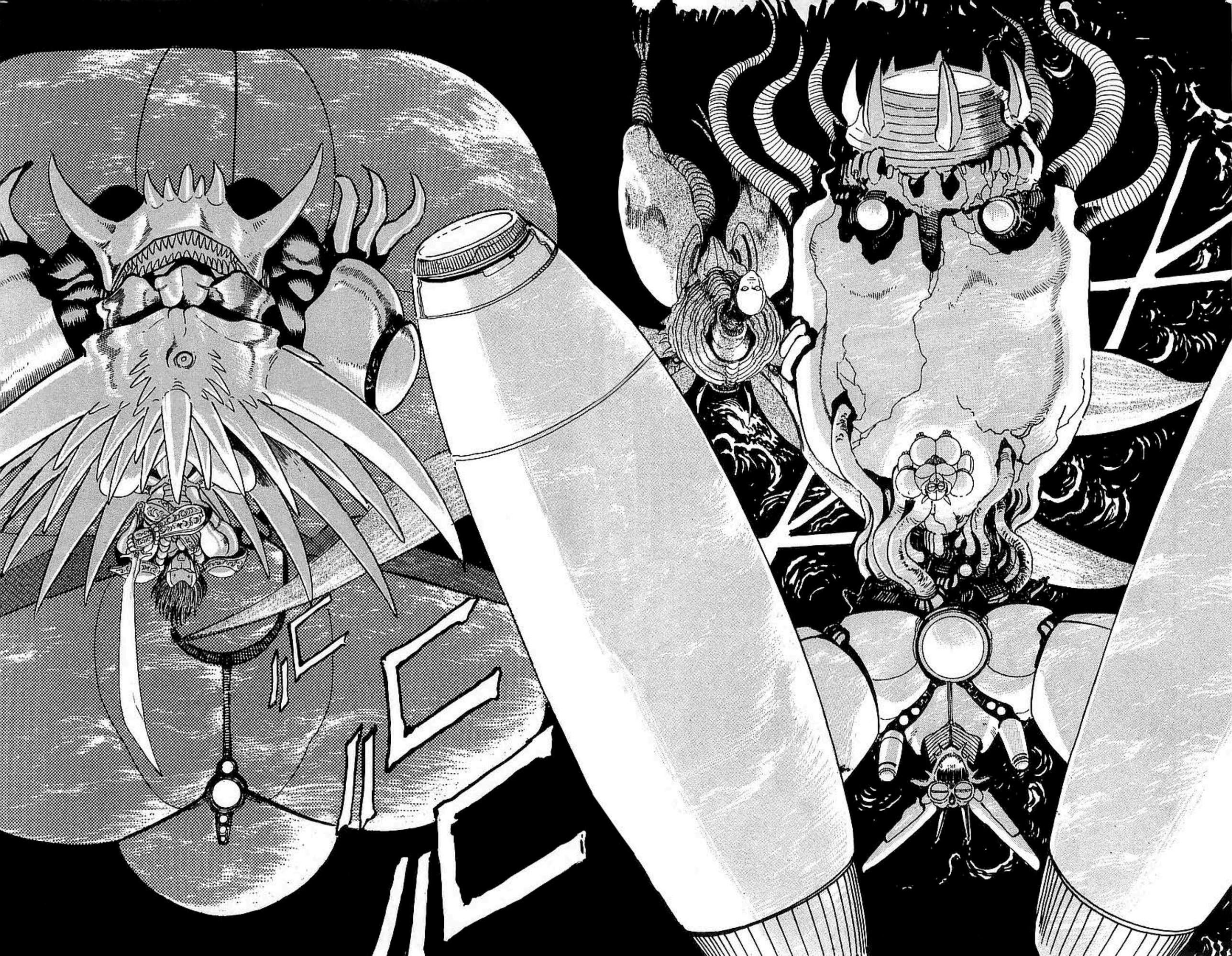

¡¡LAS BESTIAS METÁLICAS GARON Z-54...

GARMAN B-25 ...

GIGANT X-2 Y X-3...

...Y BEIN RX-1!!

Getter Robo Go 3

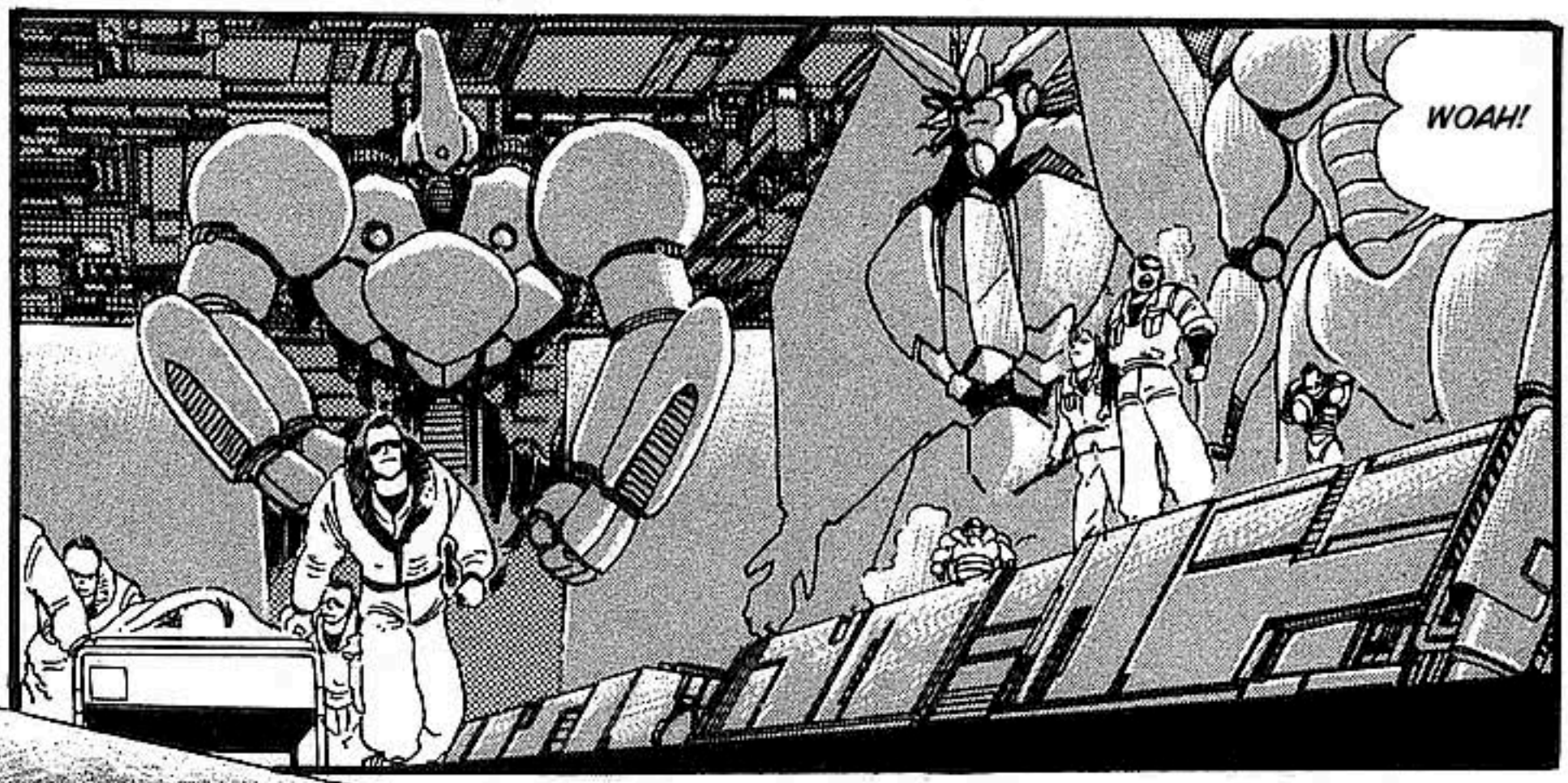

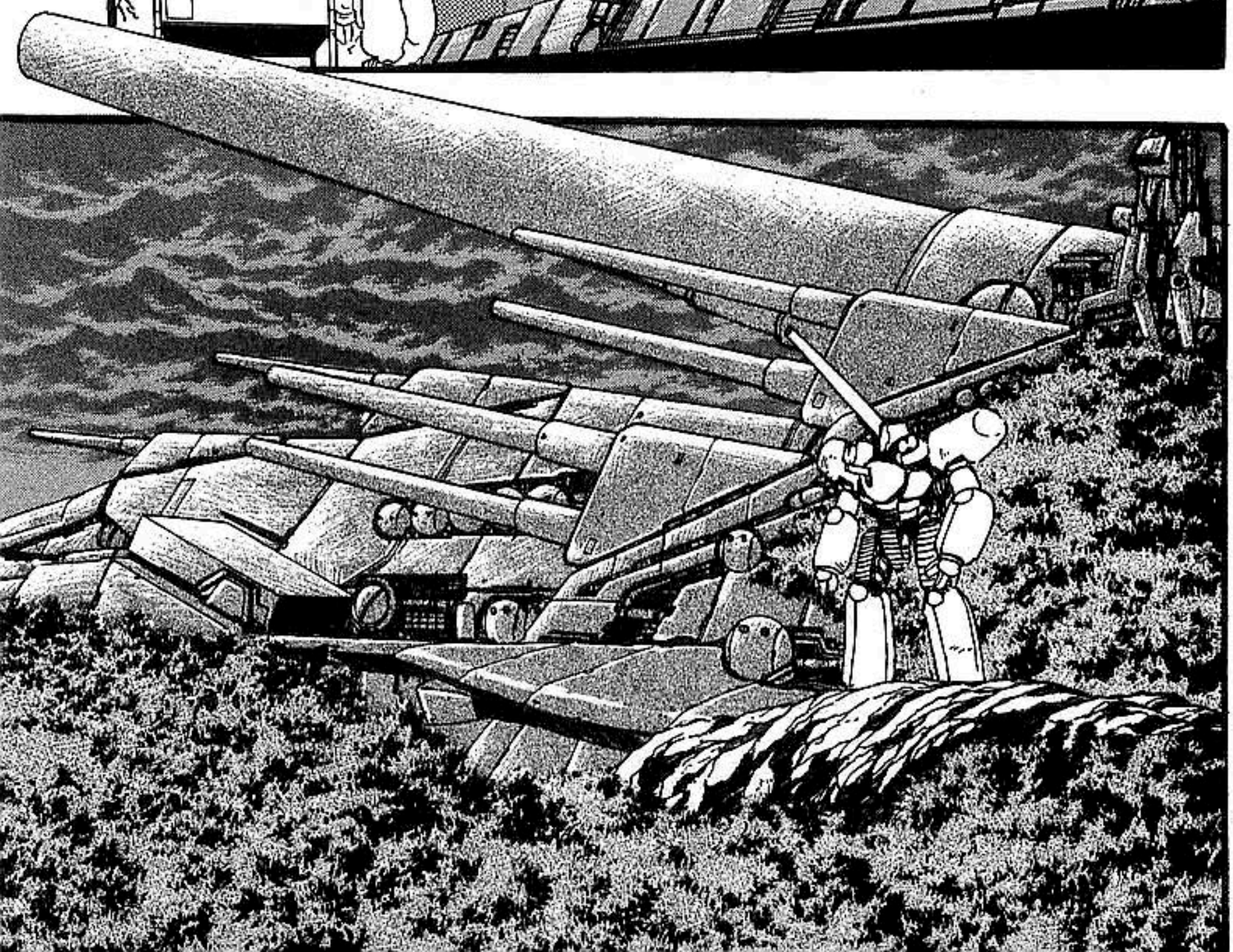

WOW ...

¡BIENVENIDOS A BORDO DEL TEXAS!

¡ASÍ QUE LOS ESTADOUNIDENSES TIENEN UNA BASE COMO ESTA...!

¡TIENE 150M DE LARGO Y PUEDE DISPARAR PROYECTILES DE 840MM A MÁS DE 300 KM!

¡INCREÍBLE!

¡QUÉ CAÑÓN TAN GRANDE!

USTEDES LOS GRINGOS SON BUENOS HACIENDO COSAS COMO ESTAS.

PODEMOS DESTRUIR UN PUEBLO PEQUEÑO DE UN SOLO DISPARO.

¿QUÉ?

PERO TÚ... ERES DIFERENTE.

LOS ASIÁTICOS SIEMPRE SON MUY RESERVADOS...

YA PARA, TIRAMISU. SHO NO JUEGA DE ESE BANDO.

MUJERES COMO TÚ Y YO.

UH!?

NECESITAMOS MUJERES FUERTES COMO TÚ EN ESTA GUERRA...

SI CAMBIAS DE IDEA, ¡VEN A MI HABITACIÓN!

TODOS LOS HOMBRES SON UNOS ANIMALES...

¿ESTÁS BIEN? DEBERÍAS TENER CUIDADO CON ELLA.

ELLA SOLO TIENE GUSTOS EXTRAÑOS, ESO ES TODO.

¿QUÉ PASA CON ELLA?

BUENO, ESTABA PREOCUPADO POR ELLA.

YO, ESTO...

HMM!?

¿QUÉ ESTÁS HACIENDO SCHWARTZ?

GRR..!

HAGO.. LO QUE ME DA LA GANA.

¡¿ACASO ESTÁS ENFERMO?!

¡¿TÚ ESTABAS PREOCUPADO?!

...!

¡PENSÉ QUE ODIABAS A LOS JAPONESES!

ES CIERTO QUE ÉL SUELE ALEJARSE DE LAS MUJERES ...

¡NUNCA LO HABÍA VISTO CON ESA MIRADA!

¡ÉL ESTÁ ATÓNITO!

¡JEJ JEJ!

OH WOW...

NO ME DIGAS ...

....

SHO.

¡¡ IMBÉCIL !!

ESTÁ EN EL NORTE, PERO SE DIRIGE AL SUR.

EL DRAGÓN TORTUGA ESTÁ A DOCIENTOS KM DE NUESTRA POSICIÓN.

ALMIRANTE, ¿DÓNDE ESTÁ EL ENEMIGO?

EL TEXAS FUE DISEÑADO ESPECIFICAMENTE PARA COMBATIRLO.

SÍ. SU BASE, EL DRAGÓN TORTUGA, ES TAN GRANDE COMO KOJIMA.

¿SU FORTALEZA SE DIRIGE A NOSOTROS?

¡CUANDO APAREZCA, PODREMOS ENFRENTARLO EN IGUALDAD DE CONDICIONES!

DE SEGURO SON SUPERVIVIENTES DE LA ANTERIOR BATALLA.

HMM.

DOS MÁQUINAS, A 4KM AL NORESTE DE AQUÍ.

¡ALMIRANTE!

¡¡ CAPITÁN SHATNER !!

ME ENCARGARÉ DE ELLOS.

YA LO OÍ.

NUESTRO GETTER AÚN SIGUE SIN PODER MOVERSE...
NO VA A TOMAR NINGÚN RIESGO INNECESARIO.
ÉL NO ES IDIOTA ...
¿SE LAS ARREGLARÁ BIEN SOLO?
ESTO ES HORRIBLE ...
¡¡TENEMOS QUE EMPEZAR TODO DESDE EL PRINCIPIO!!
¡OH MIERDA!

AH, ASÍ QUE AHÍ ESTÁN.

¡!?

NO TENGO GANAS DE JUGAR.

ASÍ QUE ACABARÉ CON ELLOS RÁPIDO.

¡¿HAY MÁS DE ELLOS?!

SERÁ EL PRIMER...

¡YO ME ENCARGO DE ÉL!

¡¡TROFEO DE SHINICHI!!

LA VOZ DE MI HERMANO ...

¿QUÉ PASA, SHO?

....

NO TE QUEDES ASÍ, O PILLARÁS UN RESFRIADO ...

¡UH!?

CREO QUE NUNCA ENTENDÍ A LOS JAPONESES.

DISCÚLPAME POR LO DE ANTES.

SHO.

SOLO QUERÍA QUE SUPIERAS.

PERO TÚ ERES DIFERENTE.

TODAS LAS OTRAS ERAN SOLO UNAS LLORONAS INMADURAS.

NUNCA ANTES HABÍA CONOCIDO A UNA CHICA TAN DULCE Y VALIENTE COMO TÚ.

SHO.. ¿ME ESTÁS ESCU-?!

¡¿EEH?!

¡MI HERMANO ESTÁ CERCA!

¡¡Y ÉL ESTÁ CERCA!!

¡SIEMPRE DESDE QUE ERA UNA NIÑA, HE PODIDO SENTIR SU PRESENCIA!

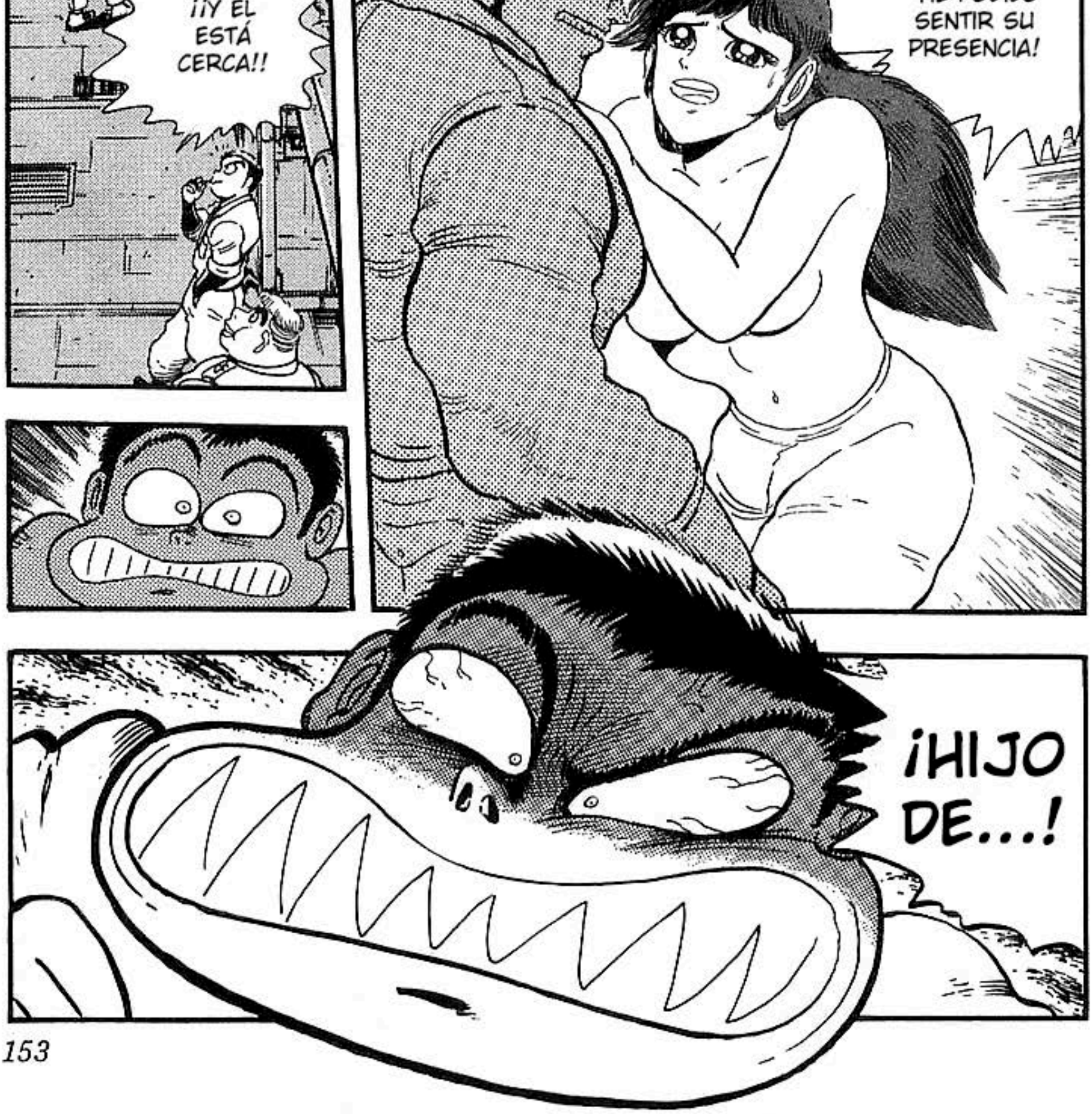
¡HIJO DE...!

¡¡VOY A ENSEÑARLE DE LO QUE SOY CAPAZ !!

¡PARECE QUE NO TENGO OTRA OPCIÓN!

¡¿QU É?!

ARGH!

¡SIENTE EL PODER DE GUSTAF!

¿ESO ES TODO LO QUE TU JUGUETITO PUEDE HACER ...?

¡SI ME ATACAS DESDE ARRIBA, TE PUEDO CONTRAATA-CAR POR ABAJO!

¡¡NO TIENES ESCAPA-TORIA!!

¡ESTÁS ACABADO!

¡¿QUÉ?!

¡¡NO APARECE EN EL RADAR!!

¡SE HA IDO!

UOOHH!!

¡JEJ-
JEJ-
JEJ!

ESTÁ BIEN, YA HAREMOS ALGO...

...PERO PRIMERO, DEBERÍAS PONERTE ALGO DE ROPA.

EH!?

¡¡PUEDO SENTIRLO !!

¡MI HERMANO SHINICHI ESTÁ CERCA!

UHH..!

GO!?

¡¡PERO PENSAR QUE TAMBIÉN ES UN VIOLADOR !!
SABÍA QUE ERA UN CABEZA DURA...
QU-
¡¿QUÉ?!

SHO, ¿ESTÁS BIEN?, ¡¿ACASO TE TOCÓ ESE HIJO DE PERRA?!

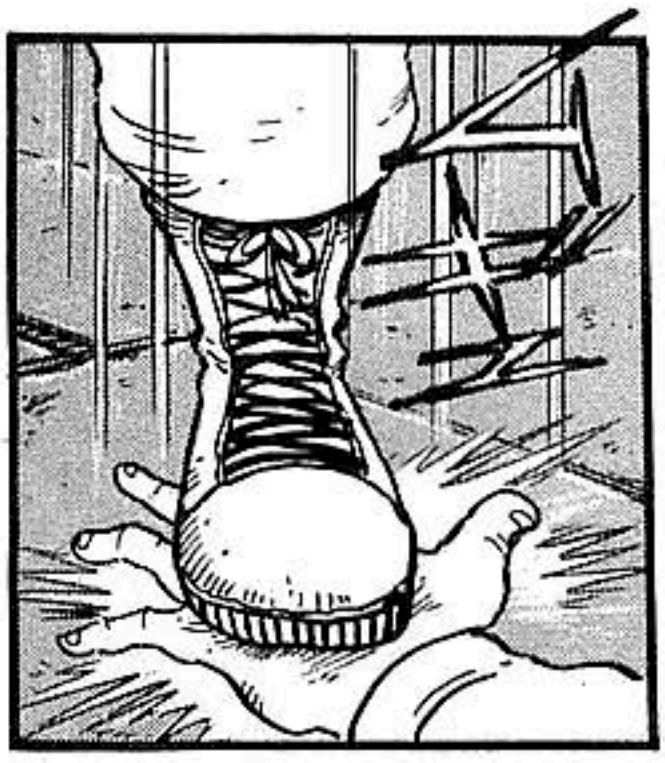

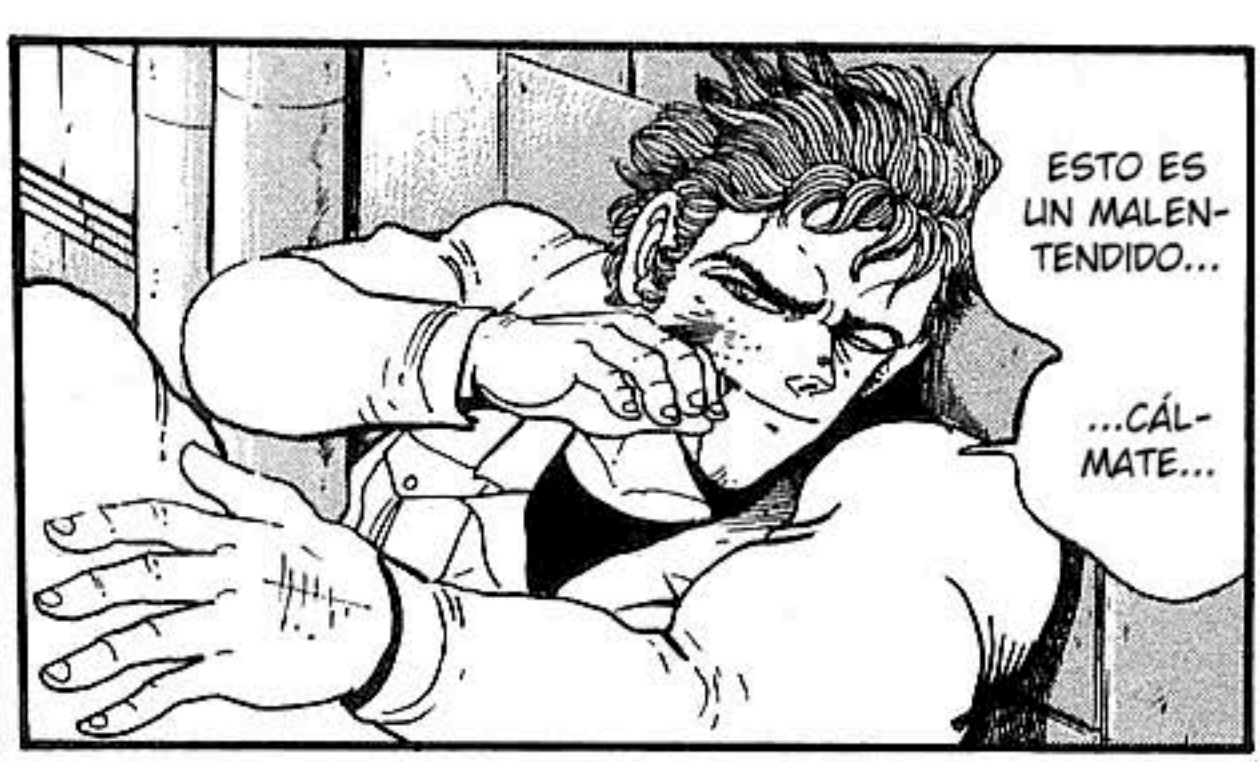
ESTO ES UN MALENTENDIDO...
...CÁLMATE...

¡CALLA! ¡SÉ QUE UNA MUJER NO SE PUEDE DEFENDER POR SI SOLA DE UN TIPO COMO ÉL!

¡GO, DETENTE!

¡¿FUE CON ESTA MANO CON LA QUE DESVESTISTE A SHO?!

¡¡YO SI QUE TE VOY A DETENER!!

YO SOLO QUERÍA DETENERLA ...

¡¡PARA YA!!

¡¿FUE CON ESTA BOCA...CON LA QUE LA CONVENSISTE PARA HACERLO?!

!!

¡¡USTEDES DOS SOLO SIRVEN PARA PELEARSE ENTRE SI, INCLUSO EN UN MOMENTO COMO ESTE!!

¡PERO ...!

YO SOLO...

¿CÚAL ES TU PRO-BLEMA?

¿TU HER-MANO?

¡¡LO PRE-SIENTO!!

PUEDO SENTIR A MI HERMANO ...

ÉL SE ESTÁ ACERCANDO.

SE HA VIOLADO EL PERÍ-METRO DE DE-FENSA.

LLAMANDO A TODAS LAS UNIDADES. EL GUSTAF ESTÁ SIENDO ATACADO A 25 KM DE AQUÍ.

¡SE LE ORDENA A TODOS LOS PILOTOS QUE ESTÉN A LA ESPERA EN SUS VEHÍCULOS!

EN TIEMPOS DE GUERRA NO PODEMOS TENER NI UN RESPIRO.

SOLO TUVIMOS TIEMPO PARA CAMBIARNOS.

AH-!

¡¡MALDITO IDIOTA!!

¡¿SU HERMANO ...?!

ARRGH!!

¡¿QUÉ ESTÁ PA-SANDO?!

¡¿SHO TIENE UN HERMANO ?!

SU HERMANO MURIÓ.

¡CUÉNTAMELO TODO SOBRE ÉL!

SE SACRIFICÓ PARA QUE LOS CIENTÍFICOS PUDIERAN ESCAPAR DE LA BASE DE RANDO.

...¡¡PERO AHORA HA REGRESADO!!

NO SE EXACTAMENTE QUE FUE LO QUE LE HIZO RANDO ...

¡NUNCA SERÁ EL VERDADERO SCHINICHI!

AUNQUE SE PAREZCA A SHINICHI...

PERO...LO MÁS PROBABLE ES QUE SEA UN CYBORG SIN ALMA.

ASÍ QUE TAL VEZ SEA PARTE DE SU PLAN.

ELLOS SABEN QUE SHO ES PILOTO DEL GETTER...

ASÍ QUE ERA ESO LO QUE LE PASABA ...

PERO PROBABLEMENTE YA NO LO SEA.

SHO SOLÍA DECIR QUE SU HERMANO ERA REALMENTE BUENO...

¡SHO ESTÁ EN PELIGRO!

ESPERA, ESO SIGNIFICA QUE...

¡¡HAY POR LO MENOS DOS O TRES!!

¡NO SABEMOS CON EXACTITUD!

ALMIRANTE, ¡¿CUÁNTOS SON?!

¡¿ESTATUA BUDISTA?!

¡Y EL OTRO TIENE FORMA DE ESTATUA BUDISTA!

UNO ES ENORME.

!?

¡¿ACASO CREES QUE PUEDES VENCERME ?!

¡¡ MUERE !!

!!

SHIN-
ICHI...

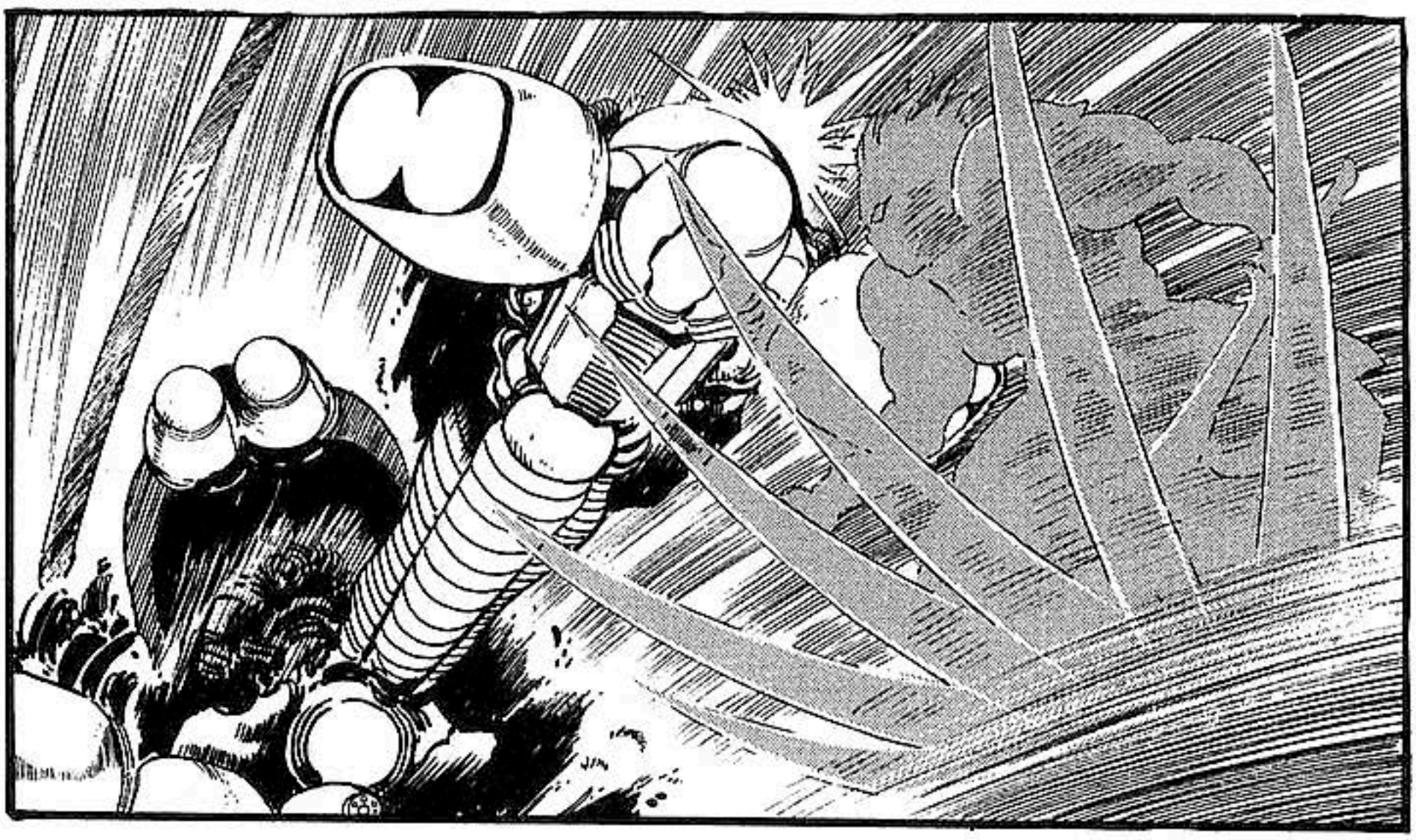

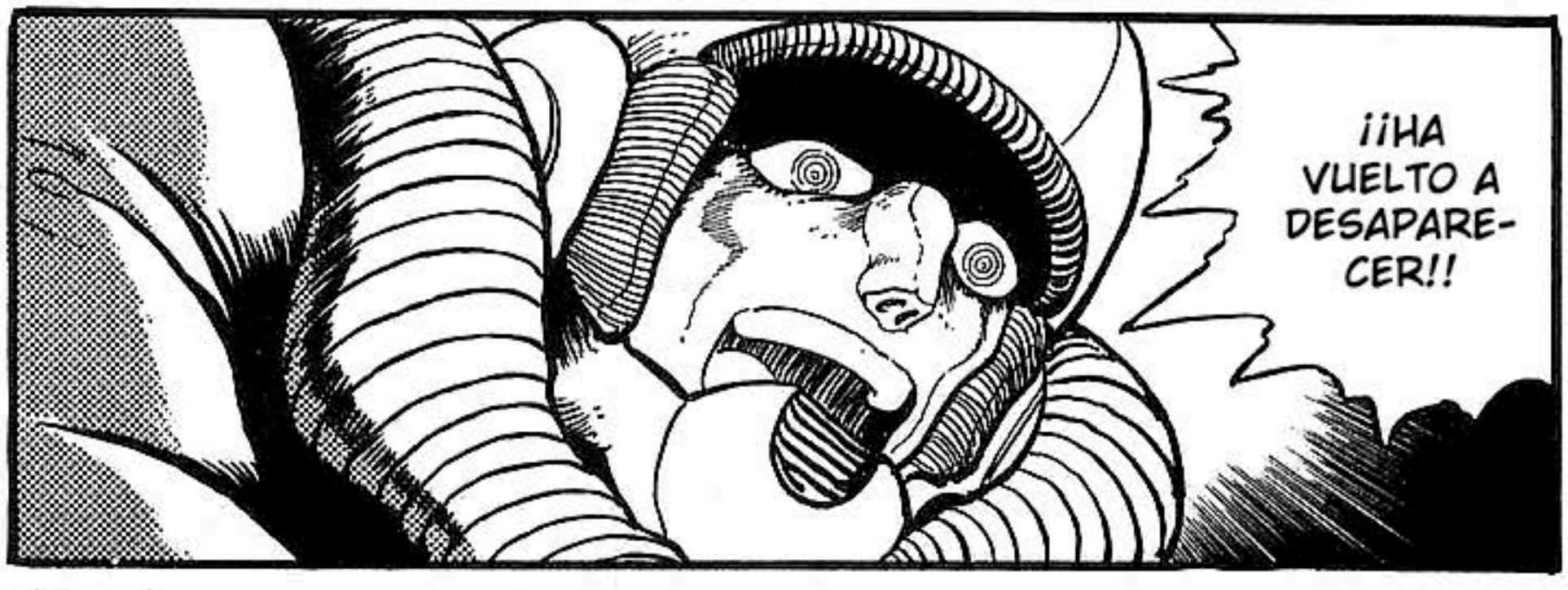
¡¡HA
VUELTO A
DESAPARE-
CER!!

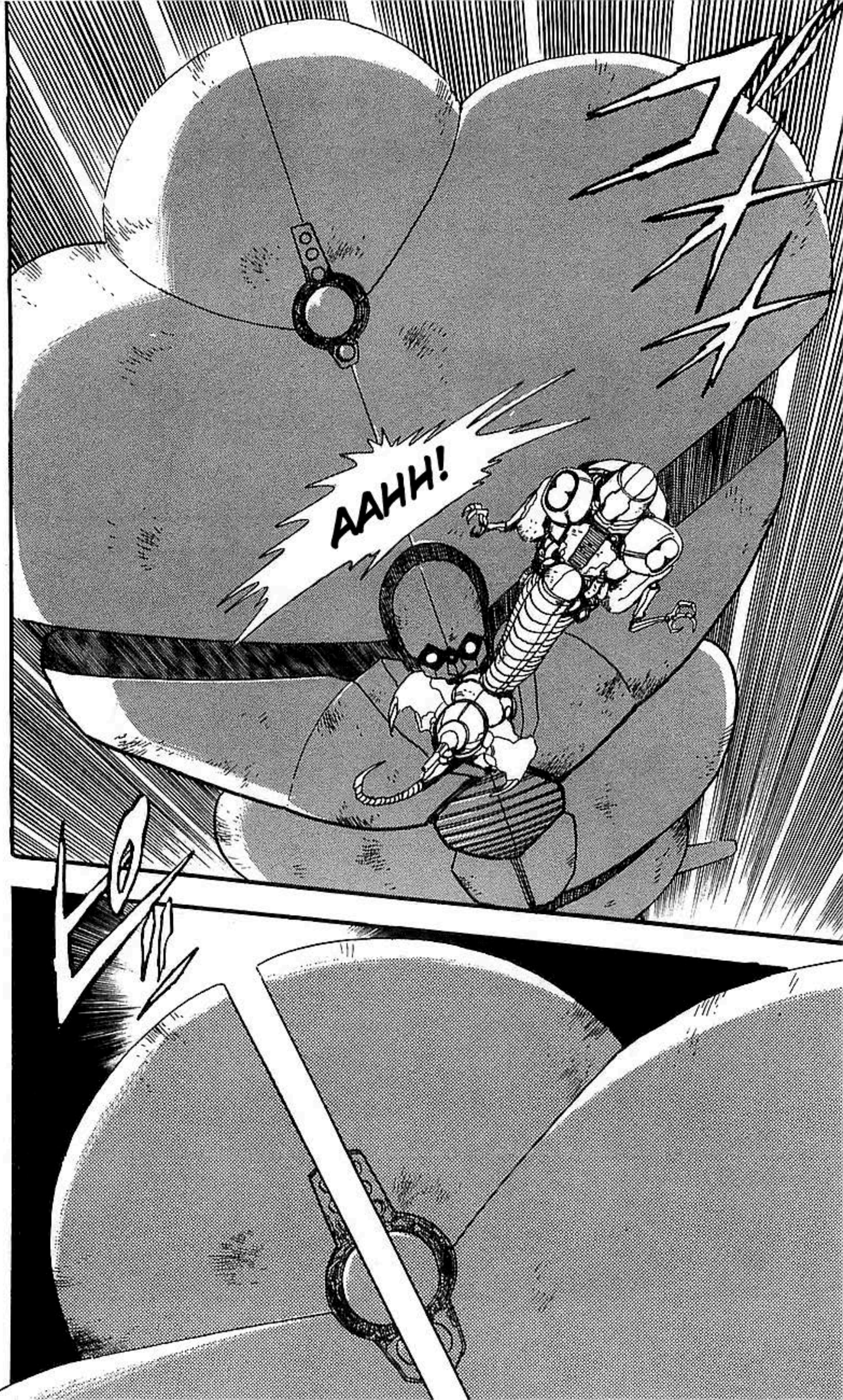
AAHH!

AAH!

¡¡HAY UNA ESPECIE DE UNIVERSO ALTERNATIVO EN EL INTERIOR DE ESA NAVE!!

AAH!

¡MIERDA!

SE VOLVIÓ A SEPARAR.

ES COMO UN GUSANO.

¡PERO NO PODRÁ ESCAPAR DE MI!

SHO...

ESTO NO ES PROPIO DE TI.

¡BIEN! ¡SHO, TÚ TE VIENES CONMIGO EN EL STILVA!

¡¿ACASO NO OÍSTE LA ORDEN?!

¡¿QUÉ HACES AHÍ PARADO SIN HACER NADA?!

¡OIGAN!

¡¿Y YO QUÉ VOY A HACER?!

LO SIENTO, ¡PERO YO ODIO A LOS HOMBRES!

¡YA ES-TAMOS LLENOS!

PUEDES INTENTAR TREPARTE EN NUESTRA PRENSA ...

¡PREFIERO MORIR QUE DEJARTE SUBIR!

¡ESPE-RA!

SCHWARTZ-KINS!

SI DE VERDAD QUIERES IR...

AÚN NOS QUEDA UN ROBOT.

EH!?

¿TE HAN DEJADO ATRÁS?

¡¡ MIERDA !!

NADIE SE ACOSTUMBRA A SUS EXTRAÑOS CONTOLES.

LO USAMOS PARA EL RECONOCIMIENTO.

¡ESTE ES EL BEETLE T-23!

ES BASTANTE PODEROSO.

PERO SI LO DOMINAS...

PUEDE QUE NO PAREZCA MUY FUERTE ...

¡¿QUÉ PASA CON ESTE ROBOT?!

AAH!

¡¡QUIERO A MI GETTER!!

¡AUCH!

¡NO ESTÁ HECHO PARA ESTE TIPO DE TERRENO!

¡¡ JODER !!

¡¡HAY UNA BALLENA QUE VIENE PARA ACÁ!!

¡¿QUÉ?!

¿Y ESO QUE SE SUPONE QUE SIGNIFICA?

ESPERA, ¡¿QUÉ?!
¡¡LO MÁS PROBABLE ES QUE SEAN PIEZAS PARA EL GETTER!!
¡AL PARECER ES UN REGALO DE JIN!

VAYA, SI QUE SE PARECE A UNA BALLENA ...
¡ES ENORME!

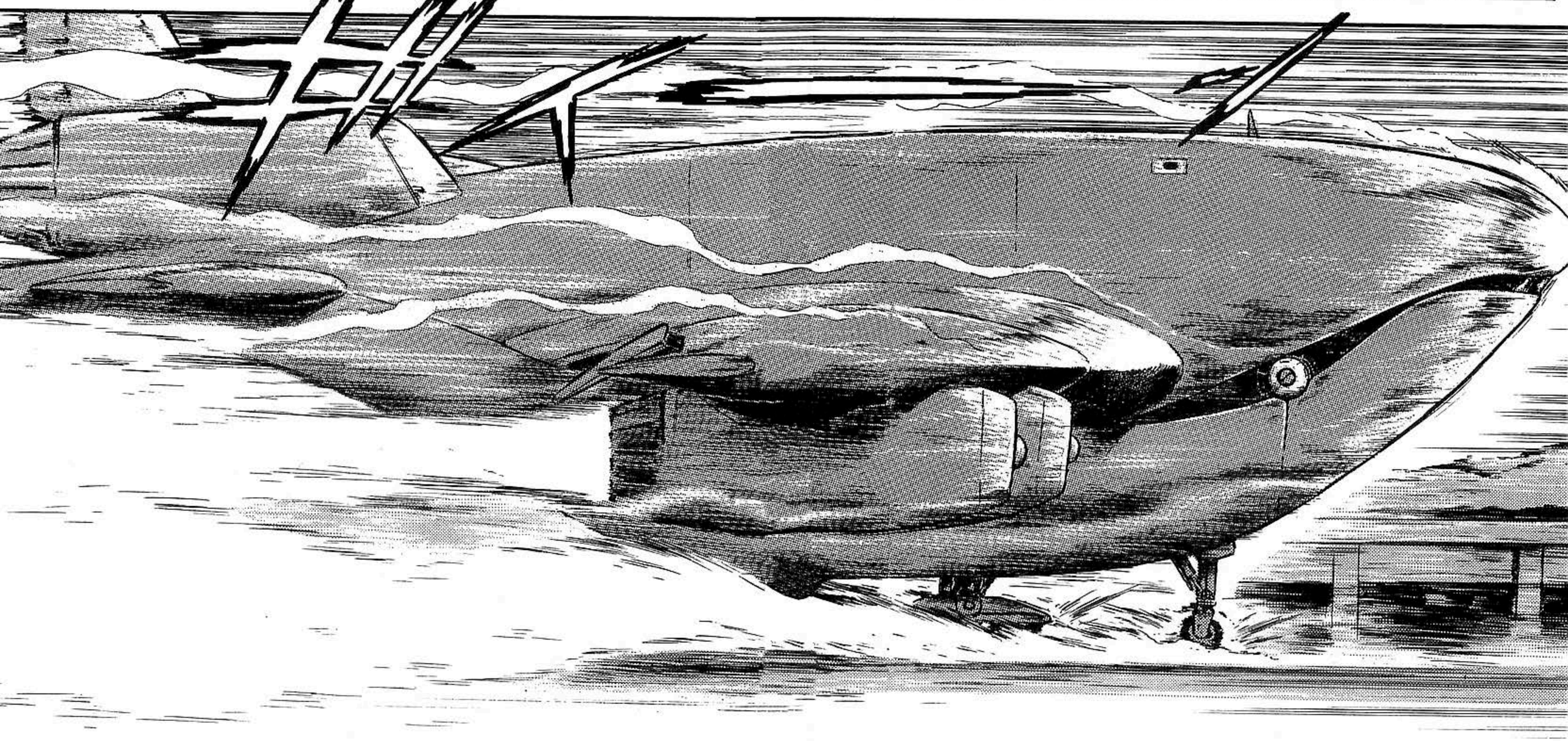

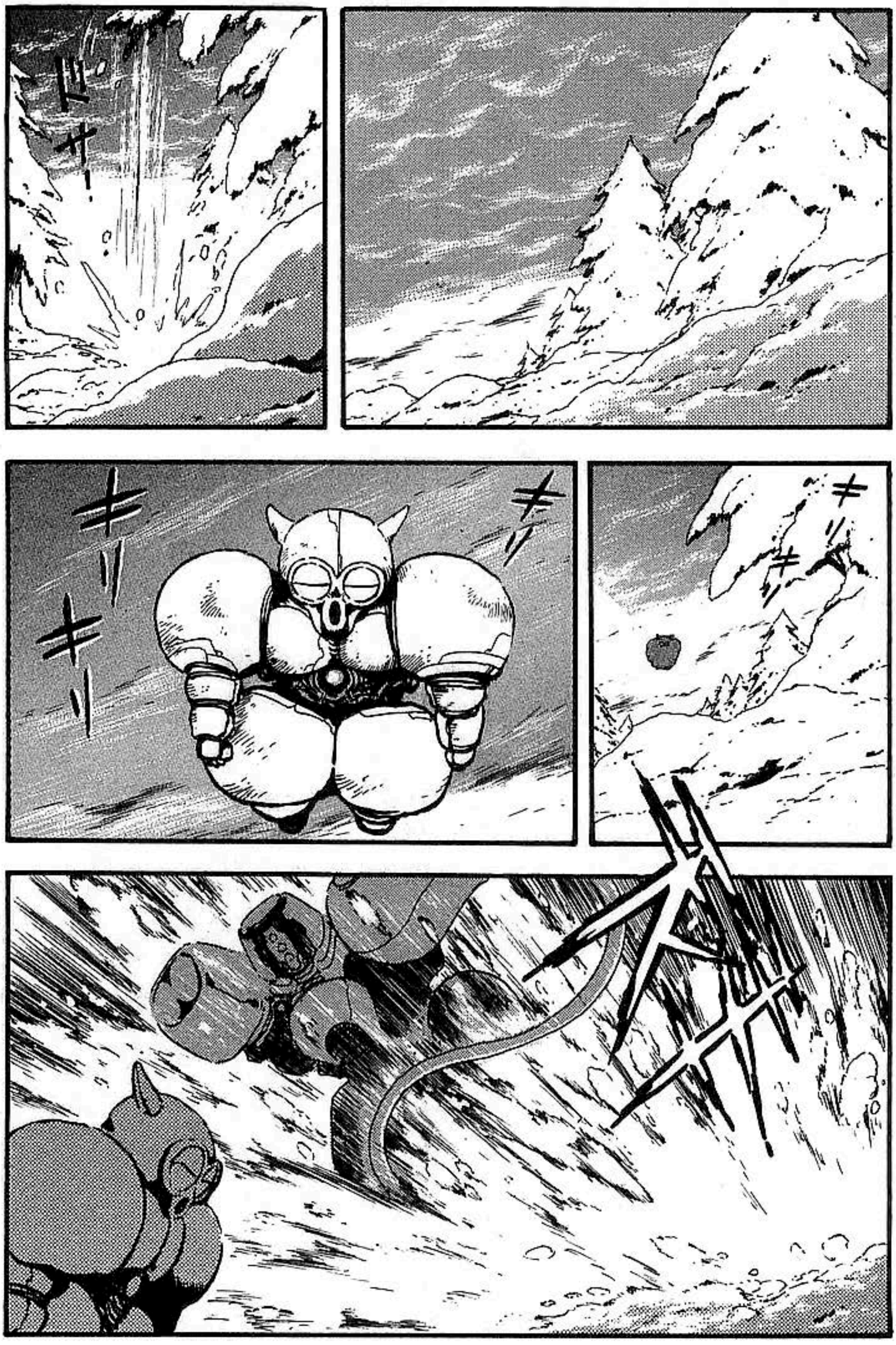

SKREE!!

TODOS USTEDES SON UNAS HORMIGAS.

MEJOR NI HABLEMOS DE LOS HUMANOS ...

PERO SOLO ERES UN PEQUEÑAJO.

CREÍ QUE ERAS MI OPONENTE DE ANTES.

OH...

NO ME QUIERO IR CON LAS MANOS VACÍAS.

¡EXACTO!

¡ASÍ QUE TÚ SERÁS UN BUEN TROFEO!

LO QUE IMPORTA NO ES EL TAMAÑO ...

...SINO COMO LO USAS, ¿VERDAD?

¡TONTO!

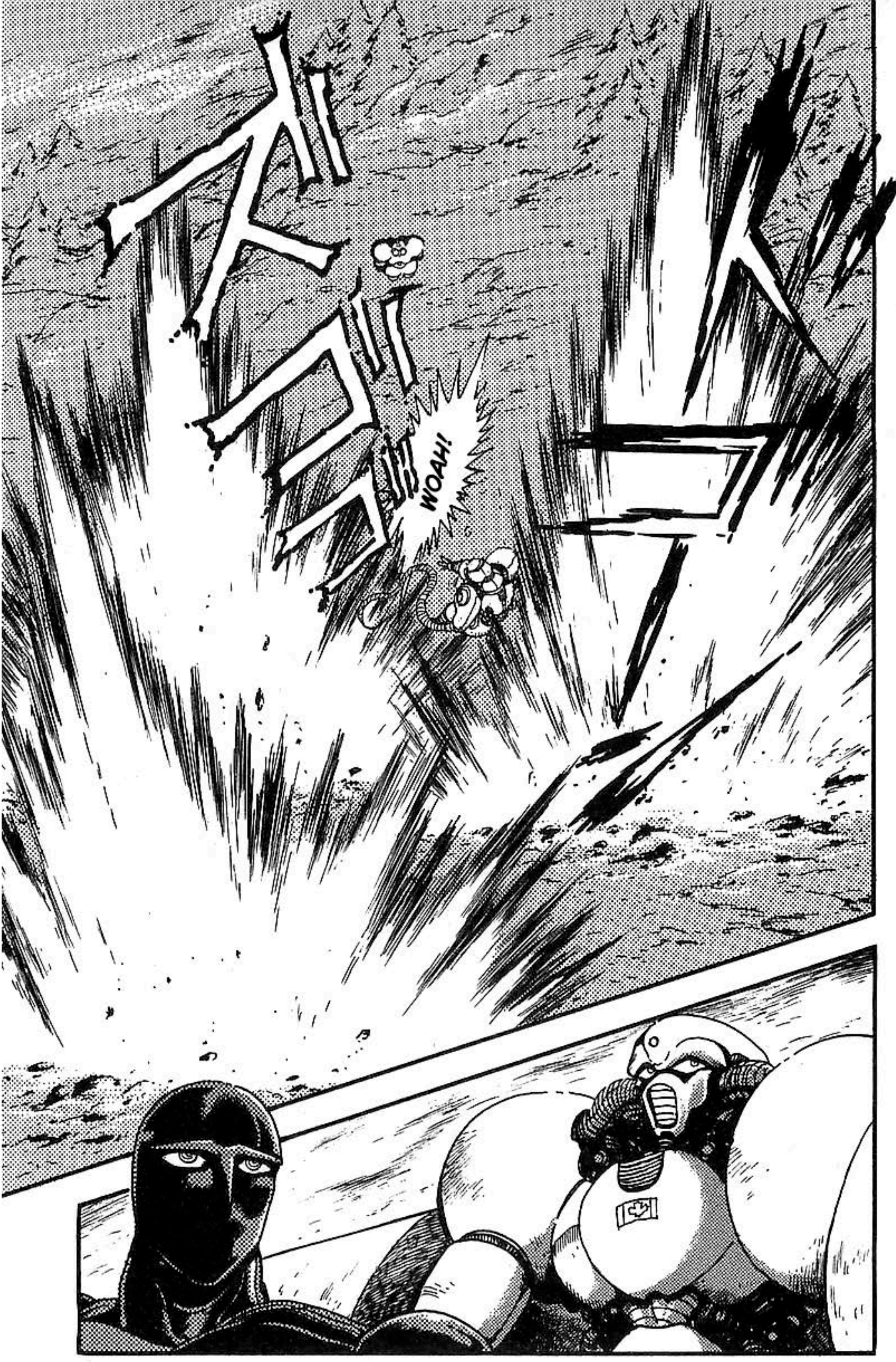
WOAH!

HM.

¡¡HAY OTRO MÁS AHÍ ARRIBA!!

¡HAY OTRO MÁS!

WOW!

¡SI ESTO SIGUE ASÍ, TODO SE HABRÁ ACABADO CUANDO YO LLEGUE!

¡MIERDA!

¡¿QU-?!

¡¿QUÉ?!

¡AGÁ-
CHATE!

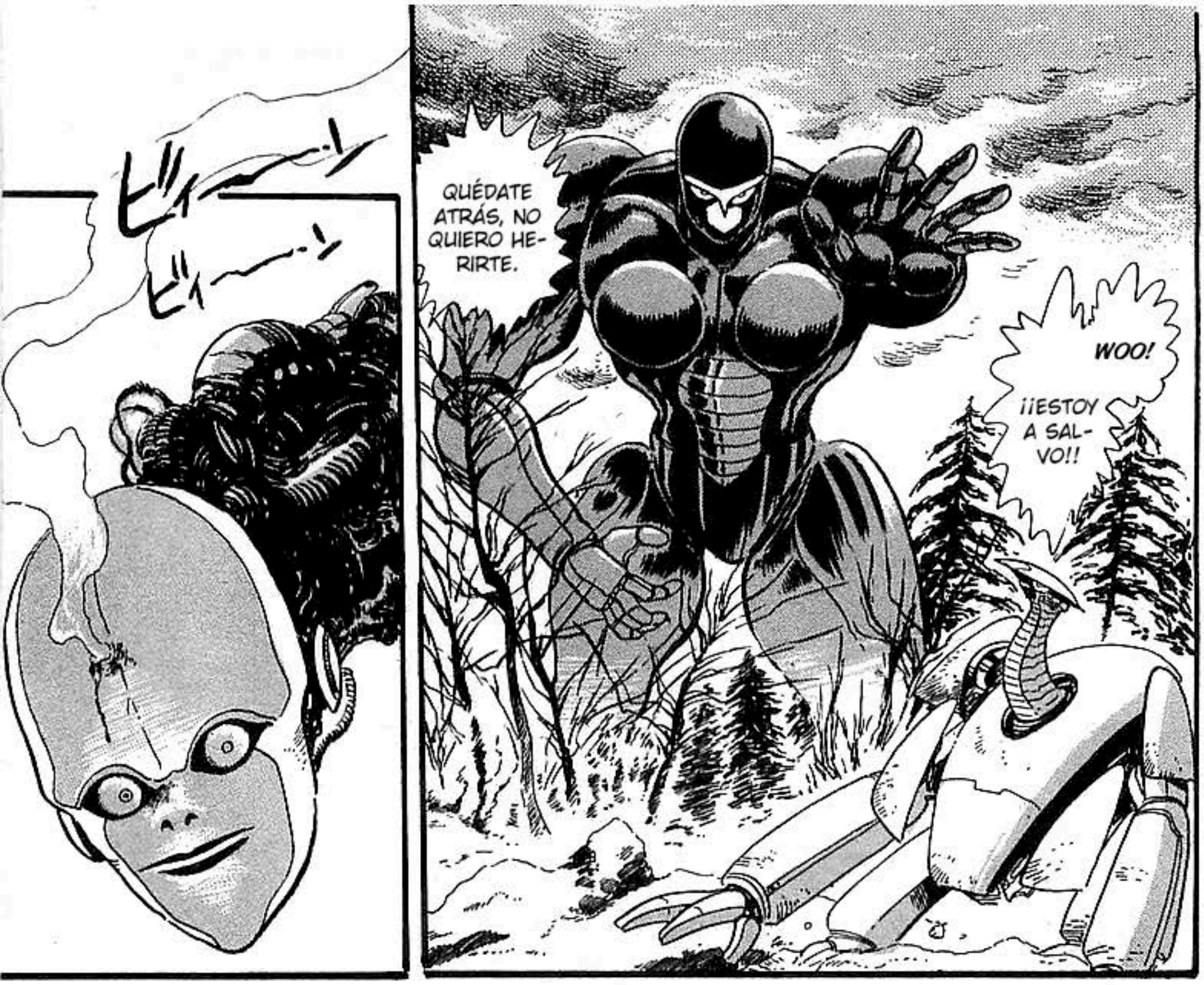
QUÉDATE ATRÁS, NO QUIERO HERIRTE.
WOO!
¡¡ESTOY A SALVO!!

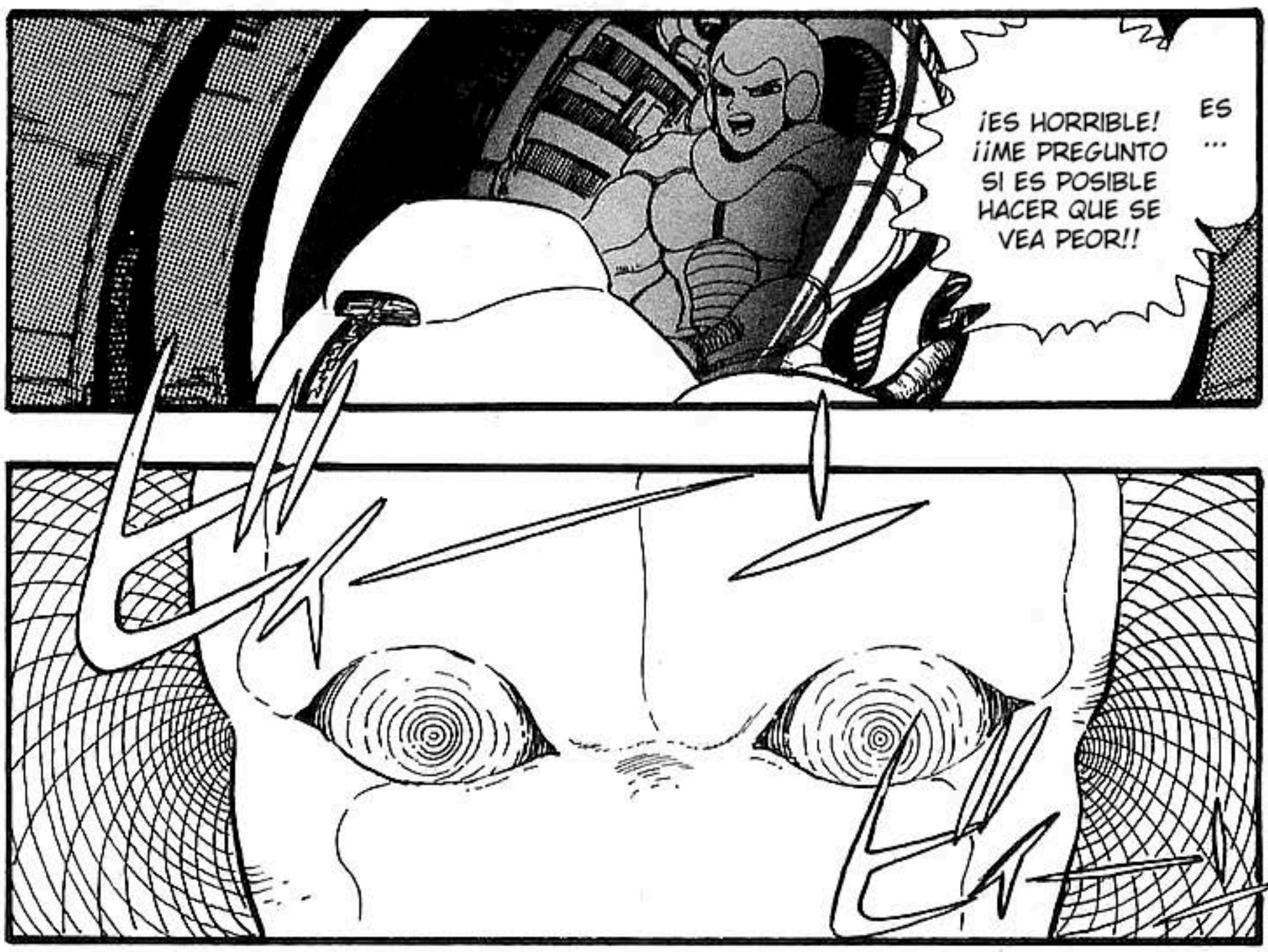
¡ES HORRIBLE! ¡¡ME PREGUNTO SI ES POSIBLE HACER QUE SE VEA PEOR!!
ES ...

¡¿QUÉ MIERDA?!

AAH!

ARGH!

¡¡ MALDICIÓN, MUÉVETE !!

¡¿QUÉ ES ESTO?!

SI LO LLEGAS A DOMINAR, VERÁS LO BUENO QUE ES.

Getter Robo Go Vol. 3 Fin

GETTER ROBO GO VOLUMEN 3

TRADUCCIÓN: ALBE_GETTER
TELEGRAM PARA MÁS
CONTENIDO DE GETTER ROBO
@GETTERDEVOOVAS